Continue

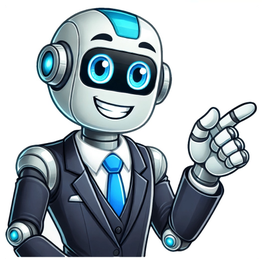

Qual a melhor cadeira de alimentação

Favlist Relacionadas a Crianças e BebêsBeleza e PerfumariaAparelhos Elétricos para Cabelo, Barbearia, CabelosSaúdeHigiene Bucal, Higiene Íntima, Higiene PessoalComidas e BebidasAçúcar e Adoçante, Bebidas Alcoólicas, Cafés, Chás e Outras BebidasEletrônicosAcessórios Eletrônicos, Armazenamento, ÁudioEletroportáteisAspiradores de Pó, Batedeiras e Mixers, Bebedouros e Purificadores de ÁguaEletrodomésticosAr e Ventilação, Armazenamento de Bebidas, Coifas e DepuradoresCelulares e TelefonesAcessórios para Celulares, Smartphones, TelefoniaEsporte e LazerCamping, Ciclismo, Equipamentos EsportivosConstrução e ReformaBanheiro, Cozinha, Equipamentos de SegurançaCasa e DecoraçãoCama, Mesa e Banho, Cortinas e Persianas, DecoraçãoUtilidades DomésticasCopos, Taças e Canecas, Inseticidas, LavanderiaCrianças e BebêsAmamentação e Alimentação, Bolsas e Mochilas Infantis, BrinquedosCarros e MotosAcessórios para Motos, Carros, Cuidados AutomotivosPet ShopProdutos para Cachorros, Produtos para Gatos, Produtos para AvesEscritório e PapelariaArtesanato, Borrachas e Corretivos, Cadernos, Blocos e AgendasModa e AcessóriosAcessórios, Bolsas, Malas e ViagemCalçadosBotas, Calçados Esportivos, Calçados FemininosMúsicaAcessórios para Instrumentos Musicais, Instrumentos Musicais, MicrofonesLivros e FilmesHQs, Mangás e Graphic Novels, Livros, Livros InfantisJogosJogos de Tabuleiro e Ação, Múltiplos Consoles, NintendoAplicativosÁudio Visual, Bem-Estar, ClimaServiçosAgências, Aluguel, Bares e RestaurantesPresentesNatal e Fim de Ano, Presentes para Crianças, Presentes para HomensOutrosNão usar, Não usar, Não usar Após a amamentação, chega a fase de introdução de alimentos ao bebê, e para tornar essa adaptação mais tranquila, tanto para os pais quanto para a criança, comprar uma cadeira de alimentação é a melhor opção, visto que este produto torna a hora de alimentar muito mais prática e organizada além de garantir contato visual direto com o pequeno durante a alimentação.Assim, com uma cadeira de alimentação você garante mais segurança para o seu bebê, visto que ela traz recursos de proteção, evitando acidentes e imprevistos, sendo que as melhores ainda são feitas de materiais de qualidade que proporcionam boa ergonomia. Porém, existem muitos modelos disponíveis desse produto, de forma que a busca pela melhor opção pode ficar complexa.Assim, produzido por entusiastas no assunto a fim de trazer um conteúdo simplificado para te ajudar na sua escolha, este artigo reúne informações oficiais disponibilizadas pelas marcas líderes em artigos infantis para te ajudar a escolher a opção ideal para você, além de um ranking com as 10 melhores cadeiras de alimentação do mercado atual. Confira! As 10 melhores cadeiras de alimentação de 2025Como escolher a melhor cadeira de alimentação?As 10 melhores cadeiras de alimentação de 2025Polly Cadeirão, ChiccoCadeira Alta De Bebê Para Alimentação Nick Zoo, GalzeranoCadeira de Refeição Convertty 8 em 1, CoscoCadeirinha da Alimentação Limpeza Fácil, Fisher PriceCadeira Para Bebê Alimentação Vic, GalzeranoCadeira de Refeição Jelly, Safety 1stAssento Elevatório Pocket Snack, ChiccoCadeira de Refeição Portátil Smart, CoscoCadeira de Alimentação Slim, MultikidsCadeira de Refeição Minla, Maxi-CosiOutras informações sobre cadeira de alimentaçãoVeja também outros tipos de Cadeiras de BebêEscolha a melhor cadeira de alimentação para o conforto do bebê! Classificação12345678910ImagemNomeCadeira de Refeição Minla, Maxi-CosiCadeira de Alimentação Slim, MultikidsCadeira de Refeição Portátil Smart, CoscoAssento Elevatório Pocket Snack, ChiccoCadeira de Refeição Jelly, Safety 1stCadeira Para Bebê Alimentação Vic, GalzeranoCadeirinha da Alimentação Limpeza Fácil, Fisher PriceCadeira de Refeição Convertty 8 em 1, CoscoCadeira Alta De Bebê Para Alimentação Nick Zoo, GalzeranoPolly Cadeirão, ChiccoPreçoR$ 1.668,19R$ 299,00R$ 161,70R$ 270,14R$ 859,90R$ 229,90R$ 395,79R$ 767,00R$ 384,80 R$ 1.499,00TipoPortátilPortátilPortátilPortátilPortátil e tradicionalPortátilPortátilPortátilPortátilPortátilPortátilSeguranças Cinto de 5 pontosCinto de segurança de 5 pontosCinto de 2 pontosCinto de 3 pontosCinto de segurança de 5 pontosNão informadoCinto de 2 pontosCinto de segurança de 5 pontosCinto de 5 pontosCinto de 5 pontosAjustes5 posições de ajusteNão informado2 posições3 posições3 posições de ajuste3 posições de assento3 posições3 posições2 posições7 posiçõesPeso máximoAté 30kgAté 15kgAté 23kg15kg25kg15kg15kgAté 23kgAté 23kgAté 20kgMaterialPolipropileno, Elastano, Viscose, Poliéster e PoliuretanoPlástico e PVCPlásticoNão informadoNão especificadoNão especificadoPlásticoNão especificadoAço e PVCNão especificadoSelo InmetroSimSimSimSimSimSimSimSimSimSimLinkVeja na AmazonVeja no Mercado LivreVeja no Mercado LivreVeja no Mercado LivreVeja na AmazonVeja na AmazonVeja na AmazonVeja no Mercado LivreVeja no Mercado LivreVeja na Amazon Entre 6 e 8 meses de vida é geralmente quando tem início a chamada introdução alimentar dos bebês. Como eles ainda estão aprendendo a se movimentar, é recomendada a compra de uma cadeira adaptada e específica para que esse momento se torne mais fácil. Abaixo, oferecemos algumas dicas sobre características importantes que definirão qual a melhor cadeira de alimentação para você. Ao optar pela compra de uma cadeira de alimentação, a primeira coisa a se fazer é decidir qual modelo escolher. São duas as versões disponíveis desse produto: a cadeira tradicional e a portátil. A seguir, veja mais detalhes sobre cada uma delas. Como diz o nome, o cadeirão tradicional é o mais popular no mercado e entre os lares em geral. Trata-se da cadeira de alimentação mais alta, feita para se ter em casa. Por ser um item alto, de grande porte, mesmo quando dobradas, não são ideais para o transporte, porém, são muitas as vantagens em comprá-la.Alguns modelos possuem rodinhas em sua parte inferior, facilitando a movimentação pela casa. Além disso, a maioria é reclinável, com um encosto que pode ser utilizado para que o bebê tire uma soneca após comer. Para os mais novinhos, com menos de 6 meses, elas oferecem mais segurança e suporte enquanto eles ainda não aprenderam a se sentar com firmeza. Se a sua casa é pequena ou se sua rotina exige que você esteja sempre em movimento, precisando adaptar as refeições do seu bebê em vários locais diferentes; a cadeira de alimentação portátil é a compra ideal. Trata-se de um modelo compacto, que pode ser facilmente levado em qualquer transporte.Por não possuírem tantas funções e adaptações para deixar o pequeno confortável como as tradicionais, essa cadeira de alimentação é indicada para idades mais avançadas, para as crianças que já acompanham o cotidiano dos pais. Veja também a tabela comparativa dos 2 tipos de cadeiras de alimentação e saiba qual é a ideal para seu pequeno! TradicionalPortátilCusto$$$$$PorteGrandeCompactoIdadeA partir dos 6 meses de vidaMaior de 2 anosIdeal parautilizar em casautilizar fora de casa como viagens e passeios Para escolher a melhor cadeira de alimentação, você também deve se lembrar de verificar a altura do modelo. As versões mais tradicionais do mercado contam com uma altura de 1 m, servindo para bebês de até 15 kg. No entanto, é possível encontrar opções mais altas e também mais baixas, de acordo com a sua necessidade.Outra dica interessante é investir em uma cadeira de alimentar com regulagem de altura, assim você poderá utilizar o mesmo modelo para acompanhar as diversas fases de crescimento da criança, tudo isso com segurança e praticidade. Na hora de escolher a melhor cadeira de alimentação, você deve verificar o material do modelo. Isso porque estão disponíveis no mercado diversas versões fabricadas com inúmeras matérias-primas, entre as quais estão: madeira, plástico e metal. Confira a seguir as vantagens de cada uma delas: Madeira: o modelo mais clássico do mercado, as cadeiras de madeira são sustentáveis e garantem conforto ao bebê, além de combinarem com a decoração de qualquer casa e de trazerem sofisticação para o ambiente; Plástico: já esse material é o mais comum, apresentando como principal vantagem um excelente custo-benefício. O plástico é também bastante versátil, possibilitando que você dobre e armazene a cadeira com praticidade. Esse material ainda não acumula resíduos, garantindo mais higiene; Metal: por fim, esse material é o mais resistente e duradouro entre os outros, podendo ser encontrado em versões de alumínio, que são bastante leves e práticas, além de serem fáceis de limpar. A primeira preocupação de qualquer papai ou mamãe é com a segurança do bebê e, ao comprar sua cadeira de alimentação ideal, existem alguns requisitos que precisam ser observados em sua descrição para que você se certifique de que está fazendo a melhor escolha. Desse modo, confira abaixo alguns itens de proteção indispensáveis: Cinto de segurança de 3 ou de 5 pontos: para garantir que a criança não deslize e caia da cadeira, você deve investir em um bom cinto de segurança. Os cintos de 3 pontos são muito seguros, bem como os de 5 pontos, que apresentam o máximo de suporte ao pequeno; Travas nos pés das cadeiras: para evitar que a cadeira deslize ou vire, é fundamental que o modelo traga trava nos pés, tornando-se ainda mais estável e seguro; Pés Antiderrapantes: além de travas, para impedir acidentes com o deslizamento da cadeira, prefira um modelo com pés antiderrapantes, assegurando-se assim que a cadeira estará bem fixa ao chão; Laterais fechadas: por fim, para evitar que bebês pequenos sofram acidentes, opte por uma cadeira com laterais bem fechadas. Ao pesquisar qual cadeira de alimentação comprar, você vai encontrar modelos de todos os tipos, com vários recursos extras que permitem que o bebê tenha uma boa experiência na hora da refeição. A possibilidade de ajustar o assento é um desses recursos que faz com que a criança se sente em segurança, podendo adaptar-se ao produto à medida em que for crescendo. Temos, então: Altura do assento: permite que o pequeno te acompanhe em qualquer cômodo, seja se sentando na mesa de jantar ou ao seu lado no sofá; Ajuste do encosto: exclusivo dos cadeirões, é um recurso que permite máximo conforto, principalmente por conta do ajuste do encosto que permite que o bebê durma durante as refeições; Distância da bandeja: a depender da cadeira, pode ser deslocada, ficando mais confortável na hora de comer; Apoio para os pés: garante a segurança e acompanha o crescimento do seu filho ou filha. Para garantir mais praticidade ao transportar a cadeira de um lugar para o outro é muito importante que você verifique se a melhor cadeira de alimentação possui alça embutida. Assim, quando for necessário movimentar a cadeira, a alça contribuirá para tornar o transporte mais fácil.Alguns modelos também apresentam uma alça que pode ser desencaixada e colocada de volta nos momentos de necessidade, trazendo o máximo de praticidade para carregar a cadeira quando for preciso sem comprometer o seu design. A ergonomia de uma cadeira está em sua capacidade de se adaptar para o máximo conforto de quem a utiliza. Em relação à cadeira de alimentação, existem ajustes que fazem com que o momento da refeição seja confortável em todas as fases do crescimento de seu bebê. Confira a seguir algumas excelentes opções: Altura do assento: para que a criança possa obter uma boa movimentação e ser alimentada com mais praticidade, a altura do assento é um ponto chave. Assim, certifique-se de que a criança não está muito baixa e nem muito elevada no modelo escolhido; Ajuste do encosto: em geral os encostos podem ser ajustados em três diferentes posições, de modo a garantir o máximo de conforto para cada fase da criança; Reclinação: para que a criança possa se sentir mais confortável, também é possível reclinar o encosto para que ele fique mais deitado ou na posição vertical, possibilitando momentos de alimentação seguros e também relaxamento nas demais horas; Distância da bandeja: para evitar que o bebê fique apertado na cadeira e também para facilitar a alimentação, a distância da bandeja é muito importante. Desse modo, verifique se a distância está adequada para o seu pequeno; Apoio para os pés: por fim, para garantir que a criança fique confortável enquanto se alimenta, prefira um modelo com apoio para os pés, de modo que ela poderá relaxar os pezinhos enquanto come. Ao comprar uma cadeira de alimentação, é preciso que ela seja a melhor opção para a rotina da criança, mas, também, para a dos pais. A facilidade de higienização é um dos fatores que tornam esse produto mais prático, e isso é determinado pelo material do qual ele é feito.Na hora de pesquisar a descrição da cadeira de alimentação, busque por aquelas que sejam forradas de tecidos impermeáveis, que podem entrar em contato com líquidos sem risco de estragar.Revestimentos removíveis também facilitam muito, podendo ser retirados e jogados na máquina de lavar. Com esses recursos, a vida útil da cadeira de alimentação é prolongada e ela estará sempre limpa para o seu bebê. Ao analisar sua rotina, antes de escolher a melhor cadeira de alimentação, é preciso saber se você prefere que o bebê coma junto com o restante da família, na mesa. Caso essa seja a sua vontade, as cadeiras com bandejas removíveis são a opção de compra ideal.Bandejas que se destacam do assento oferecem a possibilidade de deixar a frente da cadeira livre, sendo preciso apenas empurrá-la para se encaixar à mesa de jantar. Bandejas sobrepostas também são uma alternativa bacana, pois permitem que o bebê se distraia com algum brinquedo enquanto come ou enquanto a bandeja principal é retirada para ser higienizada. Para certificar-se de que você está comprando a melhor cadeira de alimentação para o seu bebê, é preciso verificar na descrição do produto o peso máximo que ele suporta, para que não haja nenhum risco para a criança, mesmo depois de crescer e ficar mais pesada.A maioria das cadeiras são capazes de aguentar uma média de 15kg, o que corresponde ao peso de uma criança com aproximadamente 3 anos, que é a idade na qual geralmente se interrompe o uso da cadeira. Existem opções que suportam pesos maiores e que têm um valor mais alto por isso, mas não há necessidade de adquiri-las se esse for seu único diferencial. Caso você tenha optado pela compra de uma cadeira de alimentação tradicional, que ocupa mais espaço e ficará sempre em sua casa, é preciso ter certeza de que suas medidas são adequadas para o ambiente em que ela será utilizada quando aberta, e guardada quando fechada.As medidas dos cadeirões tradicionais variam de 56 cm a 88 cm de largura, por 28 cm até 60 cm de profundidade e de 90 cm até 104 cm de altura. Já as cadeiras portáteis não sofrem tanta variação em suas dimensões, ficando em uma média de 40 cm de altura, por 35 cm de profundidade, sendo feitas para se encaixarem em cadeiras comuns, de uso mais tradicional. Para garantir mais versatilidade para a melhor cadeira de alimentação, você deve buscar por um modelo que permita um uso prolongado e para diferentes situações. Assim, você pode, por exemplo, investir em uma cadeira mais alta e flexível que sirva para o seu pequeno se divertir nas horas de lazer, desenhando ou brincando na mesinha.Além disso, as cadeiras com reclinação são um ótimo investimento para as horas de relaxamento do seu bebê, visto que ele também poderá utilizar o modelo para descansar ou até mesmo para dormir com conforto. Ao comprar qualquer produto para o seu bebê, é fundamental que em sua embalagem ou descrição esteja o selo de certificação do Inmetro (Instituto Nacional de Metrologia, Qualidade e Tecnologia). Como apresentado no site da BRICS, este é o órgão responsável por submeter cada item a um teste de qualidade e confirmar se todas as suas qualificações estão dentro dos padrões.No caso das cadeiras de alimentação, os principais fatores a serem observados são aqueles ligados à segurança, estrutura e estabilidade, evitando todo e qualquer tipo de acidente. É obrigatório que as cadeiras tradicionais tenham esse selo.No entanto, não são todos os modelos portáteis que possuem essa certificação, portanto, muita atenção na hora de escolher a melhor cadeira de alimentação possível. Por fim, para não errar na escolha da melhor cadeira de alimentação, lembre-se de verificar o design. Isso porque estão disponíveis no mercado diversas versões diferentes que vão desde as mais clássicas até aquelas mais divertidas, com cores e estampas alegres.Dessa forma, o design é um grande diferencial na hora de fazer a sua escolha, sendo que você pode optar por um modelo clássico, moderno ou ainda com os personagens e cores preferidas da sua criança, para obter o máximo de diversão na hora de alimentar. Agora que você já sabe tudo o que é necessário observar antes de comprar a cadeira de alimentação ideal para seu bebê, é hora de comparar sugestões de produtos e marcas disponíveis no mercado. Oferecemos abaixo um ranking com as 10 melhores opções, além de informações sobre sua estrutura, materiais e, é claro, seu custo benefício, para que você faça a melhor escolhe. Se você procura uma cadeira de alimentação com o máximo de conforto para o bebê, o modelo Polly, da Chicco, é uma ótima opção, visto que ele traz um estilo moderno que combina ergonomia com beleza, garantindo refeições mais tranquilas e confortáveis. Sendo assim, a começar pelo seu revestimento com tecido macio, a pele sensível das crianças não fica irritada e nem suada, sendo que o tecido também é bastante fácil de limpar, podendo ser higienizado com um pano úmido sempre que for necessário. Além disso, para a segurança do bebê, a cadeira traz um cinto de cinco pontos, além de um suporte para apoiar os pés. Totalmente ergonômica, a cadeira também traz um ajuste do assento e pé em três posições, bem como sete posições de altura diferentes. Para deixar ainda melhor, o modelo possui uma bandeja extra grande com forro removível, para que você possa limpá-la com facilidade após a refeição. As rodas emborrachadas ainda permitem uma grande estabilidade e fácil locomoção, sendo que o produto ainda traz apoio para os braços e pode ser utilizado como cadeira de descanso pelo bebê. TipoPortátilSegurançasCinto de 5 pontosAjustes7 posiçõesPeso máximoAté 20kgMaterialNão especificadoSelo InmetroSim Se você procura uma cadeira de alimentação competente e com os principais recursos esperados no item, este modelo da Galzerano pode ser usado desde os primeiros contatos com a comida até a criança atingir cerca de 23kg, acompanhando o seu crescimento. Desse modo, com assento e encosto acolchoado, ela promove bastante conforto para as refeições do bebê, além de trazer um revestimento com plástico laminado, o que garante uma fácil higienização com pano úmido, para tornar a rotina dos pais mais prática. Além disso, a sua bandeja possui um bom tamanho para colocar o pratinho do bebê, além de trazer um porta-copos embutido. Removível, a bandeja ainda é fácil de limpar, assim como toda a estrutura da cadeira, que é fabricada com aço inoxidável e plástico premium. Já para a segurança, o modelo apresenta um cinto de 5 pontos e uma altura ajustável em 2 níveis para a comodidade da criança, além de uma trava de segurança adicional. A sua estampa é outro diferencial positivo do produto, visto que ela traz a temática de zoológico, com bichinhos super divertidos que prometem deixar qualquer refeição mais alegre. TipoPortátilSegurançasCinto de 5 pontosAjustes2 posiçõesPeso máximoAté 23kgMaterialAço e PVCSelo InmetroSim Perfeita para quem procura uma cadeira de alimentação versátil e multifuncional, o modelo Convertty 8 em 1, da Cosco, traz 8 modos de uso diversos, como cadeira de refeição alta, cadeira de refeição portátil, cadeira de refeição baixa, cadeira infantil, mesa de atividades, bandeja para blocos de montar, banqueta alta e até mesmo banquinho. Sendo assim, você pode utilizá-la de diferentes formas no cotidiano, contando com um sistema de montagem e desmontagem extremamente fácil e que não precisa de ferramentas, visto que basta encaixar as partes e mudar sempre que desejar. Já para facilitar a limpeza, este modelo conta com uma capa acolchoada impermeável, o que evita a bagunça mesmo em derramamentos de líquidos, e removível para lavar, permitindo que você faça uma higienização completa do item quando necessário. Para a segurança do bebê, a cadeira ainda oferece um cinto de 5 pontos, um dos mais eficientes na categoria. Por fim, para garantir conforto durante as refeições, a bandeja conta com ajuste em 3 posições e uma barreira entrepernas de fácil encaixe. TipoPortátilSegurançasCinto de segurança de 5 pontosAjustes3 posiçõesPeso máximoAté 23kgMaterialNão especificadoSelo InmetroSim Se você está procurando a cadeira de alimentação de ótima qualidade, este modelo da Fisher Price tem diversos recursos, visto que ela traz o exclusivo sistema Healthy Care Deluxe. Assim, o seu design não possui frestas e fendas que possam prender migalhas, o que a torna muito mais prática e facilita a sua limpeza no dia a dia. Ademais, com uma bandeja removível e que pode ir lava-louças, você garante mais facilidade na higienização da peça. Já para o conforto do bebê, este modelo possui um ajuste de altura em 3 níveis, o que possibilita adequá-lo para qualquer criança, suportando até 15 kg. Para a segurança, a cadeira possui um cinto abdominal tradicional, além de alças que permitem prendê-la na cadeira. Promovendo mais segurança mesmo nos movimentos mais abruptos. Você também pode contar com um porta-copos integrado na bandeja, bem como com uma fácil locomoção, visto que basta dobrar a bandeja para garantir uma cadeira portátil, que também conta com alça para ombro, permitindo que você a leve para qualquer lugar. TipoPortátilSegurançasCinto de 2 pontosAjustes3 posiçõesPeso máximo15kgMaterialPlásticoSelo InmetroSim Ideal para quem procura a cadeira de alimentação com o melhor custo-benefício, a Vic Galzerano está disponível nos melhores sites com um preço acessível e sem deixar de lado uma excelente qualidade, tornando-se um investimento seguro para o consumidor. Sendo assim, o modelo é do tipo portátil e possui um fechamento descomplicado para uma fácil locomoção, além de poder ser colocado sobre qualquer cadeira com segurança, visto que ele traz pés antiderrapantes que promovem estabilidade durante as refeições. Além disso, para maior praticidade de limpeza, a cadeira traz uma bandeja removível que é extremamente fácil de higienizar. Já para o conforto e comodidade da criança, ela possui 3 regulagens de altura do assento, para se adequar perfeitamente ao tamanho do bebê. Suportando até 15kg, a cadeira também promete acompanhar o crescimento do seu filho, além de trazer detalhes que fazem a diferença, como um porta-copos na bandeja. Por fim, você ainda conta com 6 meses de garantia do fabricante para o caso de imprevistos. TipoPortátilSegurançasNão informadoAjustes3 posições de assentoPeso máximo15kgMaterialNão especificadoSelo InmetroSim Se o seu objetivo for a compra de produtos versáteis que facilitem tanto a sua rotina quanto a de seu bebê por um preço justo, a opção ideal para seu enxoval é a cadeira de alimentação Jelly, da marca Safety 1st. Com 3 ajustes de altura, ela vai de uma cadeira portável, que pode ser colocada em qualquer base e em cadeiras comuns, até uma cadeira média ou alta, com pés retráteis, que vão aumentando de tamanho à medida da sua necessidade. Sua limpeza também é mais prática, graças ao seu forro plástico removível. A segurança da criança é garantida com recursos como seu cinto de 5 pontos e retentor entrepernas, para total firmeza e estabilidade, independente dos movimentos. Sua bandeja é dupla e também removível, assim como seu apoio para pé na parte inferior, que pode ser retirado quando seu bebê estiver grandinho. Além disso, o seu design combina toques clássicos com um ar de modernidade, resultando em um produto visualmente elegante e que combina com qualquer decoração. Disponível nas cores cinza ou vermelho também é possível escolher a sua preferida e garantir o máximo de estilo para a sua cozinha, sendo que o produto é ainda completamente desmontável, podendo ser armazenado com facilidade. TipoPortátil e tradicionalSegurançasCinto de segurança de 5 pontosAjustes3 posições de ajustePeso máximo25kgMaterialNão especificadoSelo InmetroSim Essa cadeira de alimentação é ideal para quem quer se certificar de que está comprando um produto confiável e seguro para a sua criança, visto que ela possui mecanismos de segurança diversos, além de ser portátil, totalmente ajustável e lavável. A bandeja dessa versão é removível, aproximando o pequeno da mesa de jantar, além disso, pode ficar mais ou menos distante do corpo, adaptando-se a todos os tamanhos. Os ajustes de seu encosto acompanham o crescimento do seu bebê. Todo o material que a reveste é rígido e pode ser higienizado facilmente, auxiliando, também, na rotina dos pais. Extremamente compacta, quando está fechada a cadeira fica com somente 10 cm de profundidade, podendo ser armazenada em qualquer cantinho disponível. Além disso, para maior praticidade ela conta com uma alça de transporte, facilitando a sua movimentação. Disponível nos melhores sites com cores alegres e vibrantes como o cinza, azul, amarelo, violeta e laranja, você também pode escolher a que mais combina com a sua cozinha, tudo isso com um cinto de 3 pontos e pés antiderrapantes para o máximo de estabilidade. TipoPortátilSegurançasCinto de 3 pontosAjustes3 posiçõesPeso máximo15kgMaterialNão informadoSelo InmetroSim A Cadeira de Refeição Portátil Smart, da Cosco, é ideal para pais que buscam praticidade, uma vez que ela traz um design totalmente portátil e que pode ser instalado com muita facilidade em qualquer cadeira com o auxílio das suas tiras de fixação embutidas. Assim, extremamente fácil de fechar, ela possui uma estrutura leve e que cabe em todos os lugares, possuindo um tamanho super compacto, porém confortável. Além disso, este modelo traz um compartimento especial para os pais, onde é possível armazenar objetos como talheres e pratos da criança, além de babador e outros itens essenciais. Já para garantir que o bebê fique confortável e seguro, a cadeira possui cinto abdominal com dois pontos e um ajuste de altura em 2 posições diferentes, para acompanhar o crescimento do bebê, que pode utilizar a cadeira até atingir cerca de 23kg. Para facilidade de limpeza, a sua bandeja também é removível, sendo que toda a peça é fabricada com plástico, o que garante uma higienização simples com pano úmido. Disponível nas cores cinza, azul, gelo e rosa, você ainda pode escolher a sua preferida. TipoPortátilSegurançasCinto de 2 pontosAjustes2 posiçõesPeso máximoAté 23kgMaterialPlásticoSelo InmetroSim A Cadeira de Alimentação Slim, da Multikids, é ideal para quem busca um modelo simples e seguro para as refeições do bebê, visto que ela traz um design minimalista muito fácil de abrir e fechar, cabendo em qualquer cantinho com facilidade, além de apresentar um cinto de segurança de 5 pontos, um dos mais eficientes na hora de manter o bebê protegido. Além disso, este produto possui pés antiderrapantes que ajudam na sua estabilidade, evitando que a cadeira escorregue até mesmo nos pisos mais lisos. Fabricada com plástico, ela também não possui bordas afiadas, o que promove mais segurança para a criança. Para facilidade de limpeza, o seu assento é fabricado com PVC impermeável, garantindo uma higienização prática e mantendo a sua qualidade original por muito mais tempo, mesmo quando o bebê derramar alguma coisa, como líquidos, comidas e muito mais. A sua bandeja ainda possui um bom tamanho para o pratinho da criança, além de trazer bordas altas que evitam a bagunça no ambiente. Por fim, você conta com um acabamento divertido e suave, visto que ela combina a estampa de limões com cores relaxantes. TipoPortátilSegurançasCinto de segurança de 5 pontosAjustesNão informadoPeso máximoAté 15kgMaterialPlástico e PVCSelo InmetroSim Esta cadeira de alimentação é uma excelente aquisição para todos os usuários que querem um produto de excelente qualidade e diversos recursos que se destacam. Para começar, é um modelo 6 em 1, isto é, uma cadeira de descanso para que seu bebê tenha conforto, cadeira de alimentação sem bandeja e com bandeja, assento portátil com bandeja para manter seu bebê alimentado independe do local. Além disso, também é um banquinho multiuso, visto que o assento se desconecta e pode ser adaptado em qualquer cadeira comum utilizando-se as tiras que vem armazenadas. Esta cadeira de alimentação pode ser utilizada desde o nascimento até 30kg de peso. Além disso, é fácil de guardar por conta do seu design prático e ainda tem revestimento impermeável e lavável. Já em relação ao seu design, temos um revestimento em cores neutras e acabamento em estilo madeira a tornam moderna e sofisticada, combinando com qualquer ambiente. Com redutor acolchoado ergonômico para os pequenos, também tem compartimento com tiras para fixar nas cadeiras. Por fim, tem garantia de cinco anos para uma compra segura. TipoPortátilSegurançasCinto de 5 pontosAjustes5 posições de ajustePeso máximoAté 30kgMaterialPolipropileno, Elastano, Viscose, Poliéster e PoliuretanoSelo InmetroSim Se você estendeu a leitura até aqui, é porque tem todas as informações necessárias para escolher a melhor cadeira de alimentação, tanto para auxiliar na sua rotina quanto na do seu bebê. Caso tenha acompanhado nosso ranking, provavelmente já fez a sua compra.Enquanto a encomenda ainda está a caminho de sua casa, acompanhe abaixo algumas dicas sobre o funcionamento e como manter o seu cadeirão. A cadeira de alimentação trata-se de um item essencial ao enxoval do bebê que está por vir. Esse objeto é utilizado na fase em que ocorre a chamada introdução alimentar, quando o leite materno já não é mais consumido ou não é o único alimento ingerido pela criança. No mercado, é possível encontrar diversos modelos e funcionalidades que tornam um cadeirão específico mais adequado para a sua rotina.As versões portáteis são ideais para transportar em veículos e transformar qualquer cadeira comum em uma estação para a hora da refeição. Modelos tradicionais têm ajustes seguros que acomodam de forma confortável a criança, adaptando-se ao seu tamanho, à medida que se desenvolve. Analise as funções que a acompanham e faça a melhor escolha para a sua família. Ao escolher a melhor cadeira de alimentação, um aspecto que os papais podem ficar de olho são as marcas de renome no mercado, visto que essas empresas investem em alta segurança e diversos recursos. Desse modo, temos: Cosco: com cadeirinhas de excelente custo-benefício que atende todos os perfis de pais, temos modelos com até 4 posições de inclinação, além de diversos ajustes para um uso versátil; Galzerano: há mais de 60 anos no mercado, a Galzerano é uma marca de referência no enxoval infantil e excelente escolha para pais que priorizam segurança, conforto e diversidade de preços; Burigotto: com uma boa diversidade de modelos para todas as idades, esta marca se destaca pelos recursos de segurança, além de uma boa variedade de designs; Safety 1st: feito para os pais e mães que querem um modelo durável e que acompanhe o crescimento do seu filho ou filha, seus modelos tem uma excelente segurança e recursos extras como sistem ISOFIX. O uso da cadeira de alimentar pode ser iniciado quando a criança já conseguir se sentar sozinha, garantindo assim mais proteção e segurança para o pequeno. Assim, o seu uso é indicado para bebês a partir dos 6 meses de idade, podendo variar até 8 ou mais meses.Além disso, a cadeira é indicada para crianças que já começaram a ser alimentadas com outras comidinhas além do leite materno, visto que ela atua trazendo mais praticidade e conforto para dar frutas, sopas e outros alimentos na colher para o bebê. De acordo com especialistas em pediatria, existem idades ideais para começar e terminar o uso da cadeira de alimentação. Como esse é um item que tem a função de facilitar a introdução alimentar, ele deve ser utilizado assim que o bebê abandonar o consumo exclusivo do leite materno, geralmente após os 6 meses de idade, ficando mais seguro e confortável na hora da refeição.Não é possível estabelecer uma idade limite, pois cada um cresce e se desenvolve em um tempo específico. A maioria dos cadeirões suporta o peso de até 15kg, sendo mais seguro interromper o uso quando o pequeno chega nesse tamanho. Com a média de 3 anos, geralmente a criança já alcança a mesa e pode se sentar com o restante da família, podendo esse ser um parâmetro para esse momento. Como o próprio nome diz, esse é uma cadeira para ser utilizada na hora da alimentação, ou seja, seus tecidos e materiais estão propensos à receber líquidos e demais impurezas à medida que as refeições são feitas. Além de limpar superficialmente, alguns modelos possuem funções que permitem uma higienização mais completa.Se você se preocupa em deixar limpa todas as partes da cadeira, opte pela compra das versões desmontáveis, cujas peças podem ser retiradas e lavadas individualmente. Tecidos impermeáveis também facilitam bastante esse momento, podendo ser higienizados sem que o revestimento perca a sua qualidade. Os 10 Melhores Cangurus para Bebês em 2025: Fisher-Price, KaBaby e mais! Os 10 Melhores Cercadinhos para Bebê de 2025: Cosco, Multicolor, Burigotto e muito mais! Os 10 melhores shampoos infantis de 2025: Mustela, Johnson’s Baby e muito mais! Como foi dito ao longo deste artigo, a cadeira de alimentação vem se tornando um item cada vez mais essencial na hora de escolher o que comprar para o enxoval do seu bebê. Esse foi um produto pensado para facilitar a rotina de toda a família, tornando a hora da refeição mais segura e confortável para a criança, e mais tranquila para o pai e a mãe nesse momento tão importante que é a introdução alimentar.A partir da leitura das seções acima, foram oferecidas dicas sobre o que observar ao analisar as opções existente no mercado, uma tabela comparativa com 10 sugestões de cadeirões de modelos e marcas diferentes, além de informações sobre como higienizar, manter e prolongar a vida útil da sua cadeira. Aproveite para encomendar a sua nos sites de compras recomendados e tenha uma vida mais prática. Skip to content Início > Melhores cadeiras de alimentação A introdução alimentar é um processo de muitas descobertas de sabores, formatos, texturas e, com certeza, de muita bagunça. E para aproveitar essa fase, nada melhor do que deixar a criança à mesa junto do restante da família e viver essas descobertas em conjunto. Buscando te ajudar a fazer uma boa compra, preparamos um guia especial com as melhores cadeiras de alimentação para que você encontre aquela ideal para seu bebê. Completa Excelente qualidade de acabamento Do nascimento até os 30 kg Bandeja dupla Acolchoado removível e resistente à água Compacta na hora de armazenar A Minla merece nosso título de melhor cadeira de alimentação. O destaque do modelo é devido ao fato dela ser “6 em 1”, como diz a marca. Isso porque abrange do nascimento até os 30 kg, o que geralmente fica em torno dos 6 anos. A cadeira vem acompanhada de um redutor acolchoado, como aqueles encontrados nos bebês conforto, que se encaixam perfeitamente com os recém-nascidos, uma combinação que contrasta com a total reclinação. E tanto o acolchoado quanto o revestimento externo em si são resistentes à água, e podem ser removidos e lavados diretamente na máquina. O mesmo acontece com as bandejas, que são duplas, removíveis e podem ser colocadas na máquina de lavar louças. Outro aspecto positivo é que a cadeira pode ser desacoplada do assento, virando uma cadeira portátil, que pode ser colocada em cima de alguma cadeira comum, ou uma banqueta. Seja qual for a sua necessidade, a altura e uso vão se adequar, assim como o apoio para pés, que também é regulável. E, para fechar com chave de ouro, ela tem fechamento compacto, tornando seu armazenamento mais prático. A Minla é uma cadeira completa, servindo tanto para o seu bebê quanto para crianças mais velhas, tendo uma qualidade e acabamento impecáveis e um design belíssimo. Porém… O preço da Minla é alto, custando cerca de R$1.900. Mesmo sendo extremamente completa, achamos o valor bastante salgado. Contudo, se você pode e preza pelo uso a longo prazo, não tenha dúvidas de que será um investimento para toda a fase e que não se deteriorará facilmente. Bastante completa Bandeja dupla Dos 6 meses aos 25 kg Forração impermeável Compacta Preço ainda um pouco alto A cadeira Jelly da Safety 1st é uma boa opção e mais barata que a primeira. Indicada dos 6 meses aos 25 kg, ela é 3 em 1, servindo como cadeira alta, cadeira portátil e cadeira infantil posteriormente. E para proteção, seja qual for o seu uso, ela tem um cinto de 5 pontas, tiras para adaptação em cadeiras comuns e um entreperna localizado na bandeja, evitando escorregamentos. Falando em bandeja, ela é dupla, podendo ser removida e lavada na lava-louças, ou removida para que a criança consiga se sentar à mesa. E como ponto de apoio extra, há ainda um apoio removível para os pés. Já a limpeza é bastante prática, com forração impermeável que pode ser removida e lavada. E ela pode ser totalmente desmontada, tornando-a extremamente compacta. A Jelly é uma cadeira bastante completa, segura, com um design bonito e que vale a pena, considerando que pode ser usada mesmo quando a criança já não for mais tão pequena e com outra finalidade. Além, é claro, de possuir um preço custo, que beira os R$750. Confortável Robusta Cinto de 5 pontos Bandeja dupla Bom preço Sem informações sobre o revestimento A Prima Pappa Zero 3 da Burigotto é confortável e robusta. Além da elegância, seu revestimento é fofo, tornando cômodo para a criança. Indicada dos 6 meses até os 15 kg, pode ser usada até para uma soneca pós almoço, já que é totalmente reclinável. Assento, encosto e a altura da cadeira são ajustáveis, adaptando às diferentes fases do seu bebê. O cinto de segurança do modelo tem 5 pontos, e ainda há um entreperna no meio, para que a criança não escorregue. E ela ainda pode usar o apoio para pés para ter maior estabilidade. Tanto a bandeja quanto a sobrebandeja são removíveis, o que facilita a limpeza e, posteriormente, possibilita deixar a criança diretamente sobre a mesa. A Burigotto proporciona qualidade, robustez e conforto independentemente da idade. Isso por um preço em torno de R$650 a R$690, o que não foge da média de valores do mercado. Contras? Infelizmente, não encontramos informações referentes à limpeza do revestimento da cadeira. Ou seja, não fica claro se ela é removível, se a limpeza pode ser realizada com um pano, ou se necessita de lavagem a cada grande s