Click to prove you're human

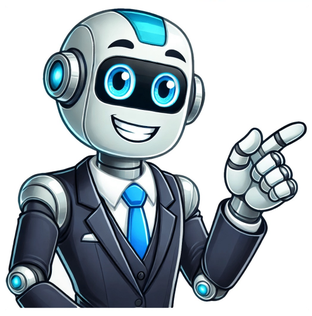

Bbglow o que é

Você já ouviu falar do BB Glow? Ele é o procedimento estético queridinho do momento e promete uma pele brilhante, sem manchas, lembrando até um filtro do Instagram. No entanto, ele tem sido visto com cautela por muitos dermatologistas. De origem coreana, o procedimento consiste aplicação de soros, séruns e pigmentos no rosto por meio de sessões de microagulhamento - uma espécie de caneta ou rolinho com agulhas na extremidade que causam microlesões no rosto por onde os componentes são absorvidos. O objetivo é homogeneizar a pele, camuflando olheiras, manchas de sol, melasma e amenizando as linhas de expressão. O resultado é um rosto com brilho e aspecto de base ou BB cream temporário. “O microagulhamento são agulhas muito pequenas que vão entrando na pele e removendo pequenos pedacinhos, que serão substituídos por outros pequenos pedacinhos de pele mais saudável, dando esse aspecto de uma pele mais bonita e com poros fechados”, explica a dermatologista Márcia Linhares, titular da Sociedade Brasileira de Dermatologia. Após a aplicação, é preciso ter alguns cuidados para garantir o bom resultado. Um deles é não esfregar a pele nas primeiras semanas e não ficar exposto ao sol nos 15 primeiros dias. “Normalmente, a gente recomenda utilizar cremes de ação reparadores para a pele e filtro solar”, acrescenta a dermatologista Fátima Tubini. Apesar de não possuir comprovação científica sobre seus benefícios, o procedimento tem o aval da Agência Nacional de Vigilância Sanitária (Anvisa) e pode ser aplicado por esteticistas e biomédicos. No entanto, os especialistas alertam que a técnica pode causar complicações estéticas, como alergias, inflamação da área ocasionando manchas e cicatrizes pelas perfurações. As microagulhas usadas no procedimento devem ser descartáveis, em embalagem lacrada, já que há riscos de contaminação. “O problema maior que vejo é que no Brasil o procedimento está sendo realizado por profissionais de áreas muito distintas, sem qualificação profissional, que utilizam agulhas mais profundas e, o que é mais grave, com pigmentos inapropriados. Além disso, o resultado aparente de uma pele com viço, brilho e uniforme pode mascarar uma situação dermatológica que exija tratamento médico”, comenta Joana Darc Diniz, dermatologista e diretora Cientifica da Sociedade Brasileira de Medicina Estética. Os profissionais alertam ainda, que a técnica é contraindicada para pessoas que têm diabete, hipertensão, queloides, herpes ou lesão na pele, gestantes ou lactantes e àqueles que fazem regulamente tratamento com anticoagulantes. “É muito importante sempre consultar um dermatologista, antes de qualquer promessa de embelezamento da pele difundido em redes sociais. Somente o profissional pode avaliar os benefícios ou danos causados por qualquer tipo de procedimento estético”, acrescenta comenta Joana Darc. Mitos e verdades sobre o BB Glow: BB Glow ilumina a pele? Verdade: ele ajuda a iluminar a pele, dando um aspecto mais saudável. BB Glow oferece proteção solar? Mito: o procedimento não contém filtro solar, portanto, não tem nenhuma relação com a proteção da pele dos raios solares. Após a técnica, é importante manter o uso de protetor solar diariamente. BB Glow é um tipo de tatuagem? Mito: apesar de ser, popularmente, chamado de tatuagem facial, o procedimento não usa tinta de tatuagem. Na aplicação são usados pigmentos minerais que são depositados na superfície da pele. BB Glow é definitivo? Mito: A durabilidade da técnica varia de acordo com o tipo de pele e o número de sessões realizadas. Mas, em média, ele tem duração de 6 a 12 meses. Peles negras não podem fazer BB Glow? Mito: Pessoas com peles negras podem fazer o procedimento de microagulhamento, mas assim como todos, devem passar por uma avaliação com um profissional de confiança. Os resultados do BB Glow podem variar? Verdade: Assim como a maioria dos procedimentos estéticos, os resultados variam de acordo com o tipo de pele, o número de sessões e os produtos usados. Justiça com Acolhimento: Nathani Siqueira Entrevista Qual a sua formação profissional?Sou formada em Direito pela Uniflu, mestre e doutora em Políticas Sociais pela UENF, especialista Um procedimento indolor que promete uma pele digna de filtro do Instagram e não oferece grandes riscos à saúde. Assim é vendido o BB Glow, método de origem coreana que tem invadido centros estéticos brasileiros. Apesar de ser difundida nas redes sociais como a nova aposta da indústria da beleza e ter o aval da Agência Nacional de Vigilância Sanitária (Anvisa), a técnica é condenada por especialistas, que a definem como invasiva e perigosa. Realizado por esteticistas e biomédicos, o BB Glow consiste na aplicação de séruns e pigmentos no rosto por meio de sessões de microagulhamento. O foco é camuflar e tratar manchas de sol, melasma, rosácea e linhas de expressão, deixando a pele com efeito de porcelana pelo período de quatro meses a um ano. O procedimento não tem resultados respaldados pela ciência e é comumente chamado de “tatuagem facial”. Oferecido no país desde o começo deste ano, o pigmento acaba de ser liberado pela Anvisa como cosmético grau 1 (isento de registro), mesma categoria de bases convencionais de maquiagem. À reportagem, a justificativa do enquadramento, que não exige comprovações de eficácia tampouco controle técnico de qualidade, é de que o BB Glow “oferece baixo risco sanitário”. A alegação é refutada. “A posição da Anvisa, neste caso, é questionável. O produto contém ativos perigosos para a saúde em médio e longo prazo, tais como dióxido de titânio, comprovado cientificamente que reage mal à presença de raios ultravioletas, podendo causar câncer de pele; e hidróxido de alumínio, capaz de acelerar processos neurodegenerativos como Alzheimer e Parkinson“, analisa a presidente da Associação Nacional dos Esteticistas e Cosmetólogos (Anesco), Noêmia Martins de Carvalho da Cunha. “Além disso, a agência reguladora, ao dar aval para a comercialização desse pigmento, parece não levar em consideração a sua aplicabilidade. Como a solução é injetada por microagulhamento, ela não pode ser retirada do rosto com um simples demaquilante, como uma maquiagem regular. Os pacientes insatisfeitos com o resultado têm que se submeter a laser ou peeling para tentar reverter a situação”, acrescenta, afirmando que a associação não corrobora com a realização desse método por esteticistas. 1 de 5Fonte: Anesco, SBD e CFBMArte: Stephanie Arcas/Metrópoles2 de 5Fonte: Anesco, SBD e CFBMArte: Stephanie Arcas/Metrópoles3 de 5Fonte: Anesco, SBD e CFBMArte: Stephanie Arcas/Metrópoles4 de 5Fonte: Anesco, SBD e CFBM Arte: Stephanie Arcas/Metrópoles5 de 5Fonte: Anesco, SBD e CFBMArte: Stephanie Arcas/Metrópoles “A Anesco sugere que a Anvisa abra investigação em carácter de urgência sobre o BB Glow, já que se trata de um processo de real interesse público que expõe riscos à integridade física e à saúde da população” Presidente da Associação Nacional dos Esteticistas e Cosmetólogos (Anesco), Noêmia Martins de Carvalho da Cunha O Conselho Federal de Biomedicina (CFBM) também se posiciona contrário ao procedimento. Em nota ao Metrópoles, a entidade salientou que “não há evidência científica da eficácia do tratamento” e que “o biomédico flagrado pela fiscalização utilizando a técnica será denunciado e responderá eticamente por realização de atividade não reconhecida e regulamentada”. A Sociedade Brasileira de Dermatologia (SBD) definiu o método como invasivo e demonstrou descontentamento com a sua popularização. “O microagulhamento é um procedimento invasivo e deve ser realizado somente por médicos. Um dos riscos é o contato direto dos pigmentos do BB Glow com a derme, que provoca um efeito de tatuagem e pode prejudicar a identificação de possíveis doenças de pele”, revela a coordenadora do Departamento de Lasers e Tecnologias da SBD, Taciana Dal’Forno Dini. Fora problemas mais severos, a médica diz que a técnica pode causar complicações estéticas. “Os pigmentos podem mudar de cor com o passar do tempo, deixando um efeito indesejado e de difícil tratamento”, avalia. Ela ainda garante que os especialistas associados à SBD estão atentos a orientar e atender qualquer complicação causada pelo procedimento. A Anvisa tem por finalidade promover a proteção da saúde da população, por intermédio de controle sanitário da produção e do consumo de produtos e serviços. Centros de estética do país que ofertavam o BB Glow antes mesmo do posicionamento favorável da autarquia agora têm se amparado na validação dela para lucrar ainda mais em cima do procedimento, sem se atentarem à composição do pigmento ou aos estudos científicos acerca dele. Vale ressaltar que as polêmicas câmaras de bronzeamento, famosas no final dos anos 1990 e início dos anos 2000, eram permitidas pela Anvisa, com ressalvas, até 2009. O motivo da proibição foi um estudo da Agência Internacional para Pesquisa sobre Câncer, ligada à Organização Mundial da Saúde (OMS), que comprovou que o bronzeamento artificial aumenta em até 75% o risco de desenvolvimento de melanoma, tipo mais grave de câncer de pele. Até serem banidas, as câmaras eram amplamente utilizadas no país. Antes de embarcar nas novas promessas da beleza, portanto, a SDB indica que a população confirme se há liberação da agência e procure um dermatologista de confiança, que esteja atento às novidades e pesquisas do setor. 1 de 6De origem coreana, a técnica tem se popularizado e gerado discórdia em diversos países Reprodução/Instagram2 de 6A Food and Drug Administration (FDA), agência reguladora dos Estados Unidos, por exemplo, não aprova o tratamentoReprodução/Instagram3 de 6A marca de séruns e pigmentos BB Glow mais famosa é a Sayve. Ela tem na composição dióxido de titânio e hidróxido de alumínio, descritos como perigosos pela presidente da Anesco, e foi isenta de registro pela Anvisa recentemente Divulgação4 de 6Nas redes sociais, centros estéticos têm propagado imagens de pacientes se submetendo ao método Reprodução/Instagram5 de 6No Instagram, há mais de 23 mil postagens atreladas a hashtag #BBGlowBrasilReprodução/Instagram6 de 6Apesar de ser popular entre as mulheres, o tratamento também é indicado para homens Reprodução/Instagram Médio a longo prazo Na capital federal, uma sessão de BB Glow pode chegar a R$ 650. Via de regra, a recomendação aos pacientes é de três a cinco intervenções. A estudante Heloísa Rabelo, de 21 anos, se submeteu ao procedimento recentemente. O objetivo era amenizar cicatrizes de acne. “Fiquei sabendo da técnica pelo Instagram e, após ser liberada em uma avaliação para verificar se tinha alguma alergia aos componentes do pigmento, decidi testá-lo. Finalizei o tratamento há cerca de um mês e estou satisfeita com os resultados”, relata a brasiliense. O método foi realizado na clínica BelaBia, na Asa Norte. A dermatologista Daniela Neves alega que, de início, os resultados podem ser realmente satisfatórios. “Além dos riscos comuns a procedimentos que envolvem agulhas, como infecção por material mal esterilizado e contaminação por vírus, o BB Glow pode, em um primeiro momento, disfarçar imperfeições, mas há, sim, riscos a médio e longo prazo”, reitera a especialista. 1 de 5Apesar da desaceleração da economia nacional, a indústria da beleza cresce. Segundo o Sebrae, o setor de salões e clínicas de estética atingiu o número recorde de meio milhão de estabelecimentos e prevê uma alta de 10% no faturamento em 2019Getty Images2 de 5Vendido como a "revolução da medicina estética", o BB Glow aterrissou no país no início do ano. Em Brasília, uma sessão do procedimento pode chegar a R$ 650 Reprodução/Instagram3 de 5Descrito como não invasivo, o método conquistou celebridades como Deborah Secco e Ana HickmannReprodução/Instagram4 de 5"O BB Glow pode, em um primeiro momento, disfarçar imperfeições, mas há, sim, riscos em médio e longo prazo", alerta a especialista da Sociedade de Dermatologia Brasileira Daniela NevesGetty Images5 de 5Proprietária de uma loja de alto padrão no Lago Sul, depois de se submeter ao procedimento e gostar dos resultados à primeira vista, fez parceria com uma clínica e lançou, há duas semanas, uma promoção na web. Dessa forma, o tratamento tentador, divulgado como inofensivo, é disseminadoReprodução/Instagram E é aí que mora o problema. A proprietária de uma loja de alto padrão no Lago Sul, depois de se submeter ao procedimento e gostar dos resultados à primeira vista, fez parceria com a BelaBia e lançou, há duas semanas, uma promoção na web. Quem fizesse compras na butique sob comando dela no dia do lançamento de determinada coleção ganhava 30% de desconto no BB Glow. Dessa forma, o método tentador, vendido como inofensivo, é disseminado. Para quem já leu sobre o procedimento na internet e se sentiu seduzido pelos resultados prometidos, Daniela indica alternativas seguras com efeitos similares. “Felizmente, temos diversos tratamentos com tecnologias, como os lasers, já consagrados em todo o mundo e com comprovação cientifica. Visite o consultório de um dermatologista e descubra o mais adequado para você”, sugere. Sem pré-requisito De acordo com Noêmia Martins de Carvalho da Cunha, não são apenas as sessões do procedimento que têm se alastrado pelo país. “Cursos de BB Glow também. Eles não costumam ter pré-requisitos e, às vezes, são ministrados em casas residenciais, sem padrões de esterilização e controle de higiene. Em 10 anos de profissão, nunca vi um caso tão alarmante quanto esse”, expõe. No Distrito Federal, existem alguns estabelecimentos que ensinam a metodologia. No Studio Amanda Küster, por exemplo, o curso – com duração de um dia – custa R$ 2,3 mil mais taxas, com kit de pigmentos incluído. “Por se tratar de um procedimento muito novo no mercado brasileiro, há muita discussão entre profissionais sobre a segurança da aplicação. Eu, como profissional habilitada para realizar o método, confio na segurança e performance do tratamento”, posiciona-se Amanda, com orgulho de ter ensinado a técnica a 20 pessoas. O que é Riscos Benefícios Dúvidas O mercado da estética constantemente cria procedimentos novos para renovar a pele. É o caso do BB Glow, uma técnica coreana que está dando o que falar na web. Esse procedimento é muito parecido com o microagulhamento e funciona como um tratamento de pele, uniformizando o tom da pele e clareando manchas. Neste artigo, a esteticista Fernanda Martins esclarece algumas dúvidas sobre o BB Glow. Confira! O que é o BB Glow? O BB Glow é uma técnica coreana que promete uniformizar o tom da pele, reduzir manchas e até mesmo aumentar a produção de colágeno. O procedimento é feito com um aparelho chamado dermapen e consiste em aplicar ativos vegetais e vitaminas específicas no rosto da cliente. Esses ativos podem ajudar a cuidar e melhorar o aspecto da pele. O resultado é uma a cútis hidratada e iluminada, com menos poros. Martins, esteticista e cosmetóloga, ressalta que o BB Glow não se trata de uma tatuagem no rosto, como muitas pessoas pensam. Isso porque “os produtos aplicados atingem a primeira camada da pele, a famosa epiderme, que se renova a cada 30 dias. Já a tatuagem é aplicada na derme, que é uma camada mais profunda da pele. Por isso, os dois procedimentos não são a mesma coisa”. Para que serve o BB Glow A esteticista esclarece que “o objetivo do BB Glow é melhorar a nutrição, hidratar, eliminar manchas e acnes, controlar a oleosidade, uniformizar o tom da pele e estimular a produção de colágeno e elastina para promover rejuvenescimento facial. Além disso, ele também atua como botox a longo prazo, pois contém o Hexapeptide-8, um derivado da toxina botulínica que elimina as linhas finas e as de expressão. Ele traz um efeito natural, como se fosse um BB Cream, e ajuda na hidratação e uniformização da pele”. Quais os riscos do BB Glow? Quando feito em um local seguro e com uma profissional experiente, a aplicação é segura. Mesmo assim, a esteticista explica que há contraindicações, como “pessoas alérgicas ao sol, com lúpus, qualquer tipo de câncer, grávidas, lactantes, herpes ativa, acne ativa, peles que apresentam queloides ou problemas de cicatrização. Além disso, pessoas que estão tomando remédios anticoagulantes, como heparina, aspirina, realizando radioterapia ou quimioterapia e tomando Roacutan, também são contraindicadas”. Mesmo assim, vale alertar que alguns profissionais utilizam pigmentos não regulamentados e/ou fazem o procedimento em locais considerados impróprios. O maior problema é que a pele fica extremamente exposta a partir do momento que é aberta com as agulhas. Por isso, é importante estar atenta e consultar sua dermatologista de confiança antes de realizar qualquer procedimento estético. Para sua segurança, certifique que todos os produtos são aprovados pela ANVISA e escolha um local apropriado com profissionais especializados na área. Além disso, vá a um dermatologista para saber se este procedimento é realmente necessário para você! 7 benefícios incríveis do BB Glow Canva Segundo Martins, “os benefícios do BB Glow variam conforme a necessidade da pele da cliente, pois não utilizamos apenas um produto específico. Existem 10 tipos de ampolas que podem ser escolhidas pela profissional, conforme a vontade e necessidade da cliente”. A seguir, confira 7 benefícios principais da técnica: Pele iluminada, radiante, suave e com aspecto saudável; Clareia e uniformiza o tom da pele; Controla a oleosidade excessiva e evita o surgimento de novas acnes; Hidrata e nutre a pele; Reduz linhas finas; Aumenta a produção natural de colágeno e elastina; Antioxidante; Antienvelhecimento. A especialista explica que o procedimento ativa o fibroblasto, célula responsável pela produção de colágeno, que “vai ficando adormecido conforme o tempo vai passando”. Assim, o BB Glow estimula essas células ao fazer esses pequenos cortes. 7 dúvidas sobre o BB Glow respondidas pela especialista Dicas de Mulher – Para quem é indicado o BB Glow? Fernanda Martins – O BB Glow é indicado para pessoas com pele acneica, oleosas, secas, desidratadas e com falta de viço. Ele também é ótimo para pessoas que querem prevenir o envelhecimento. Quanto custa o BB Glow? Uma sessão custa a partir de R$ 370,00. Mas é possível fechar um pacote com quatro sessões, que custa a partir de R$ 1280,00. Quanto tempo dura o BB Glow no rosto? Dura em média de 6 meses a um ano, podendo haver retoque a cada 30 dias, dependendo da cliente. Para aumentar a durabilidade do procedimento é fundamental seguir uma rotina de skincare específica para o seu tipo de pele e para tratar de problemas pontuais, como manchas de melasma, olheiras etc. Como é feito o BB Glow? O procedimento é dividido em duas partes: a primeira é quando aplicamos o produto com todos os nutrientes e vitaminas para uniformizar a pele e clarear manchas, na qual essas vitaminas não têm cor; já a segunda etapa envolve as microperfurações superficiais na pele, então mudamos a agulha e iniciamos a aplicação da cor. Para que serve a aplicação da cor? A cor do BB Glow não é uma maquiagem definitiva. Ela serve apenas para evitar o surgimento de cravos e espinhas, além de proteger a pele dos danos solares no dia que o procedimento foi realizado. Para isso, a cliente precisa ficar 24 horas com essa cor no rosto, mas ela sai na primeira lavagem. Como o BB Glow age na pele? O BB Glow nada mais é do que um microagulhamento cutâneo, possibilitando que a pele absorva uma quantidade maior de ativos. Para se ter uma noção, a pele absorve 0,003 de 100% dos ativos presentes nos cosméticos. Através das microperfurações do BB Glow é possível aumentar o potencial de absorção desses ativos. Quais são os cuidados após o procedimento? A cliente deve esperar 24 horas para tirar o produto do rosto. Também é importante ficar 15 dias sem se expor ao sol, fazer skincare indicado para sua pele e evitar tocar e/ou esfregar o rosto. Assim como BB Glow, diversos procedimentos buscam revitalizar a pele. Mas, ainda assim, manter uma rotina de cuidados de acordo com seu tipo de pele é fundamental para manter a pele bonita e saudável. Por isso, confira sugestões de skincare para pele oleosa. BB Glow é um tratamento estético inovador que visa proporcionar uma pele mais uniforme, iluminada e com aparência saudável. O procedimento utiliza uma técnica de microagulhamento, onde um sérum com pigmentos é aplicado na pele, promovendo um efeito de “maquiagem” que dura por semanas. Essa técnica é especialmente popular entre pessoas que desejam melhorar a textura da pele e disfarçar imperfeições, como manchas e cicatrizes. Como funciona o tratamento BB Glow? O tratamento BB Glow é realizado em sessões, geralmente de 3 a 5, dependendo das necessidades da pele de cada cliente. Durante a aplicação, um dispositivo de microagulhamento é utilizado para inserir o sérum na camada superficial da pele. Esse sérum contém ingredientes ativos, como ácido hialurônico, vitaminas e pigmentos, que ajudam a hidratar e uniformizar o tom da pele. O resultado é uma aparência mais radiante e rejuvenescida. Quais são os benefícios do BB Glow? Os benefícios do BB Glow são diversos e incluem a melhora na textura da pele, redução de manchas, hidratação profunda e um efeito iluminado que pode durar até seis meses. Além disso, o tratamento é minimamente invasivo e não requer tempo de recuperação significativo, permitindo que os pacientes retomem suas atividades diárias imediatamente após a sessão. Quem pode se submeter ao tratamento BB Glow? O tratamento BB Glow é indicado para pessoas de todas as idades que desejam melhorar a aparência da pele. No entanto, é essencial que o procedimento seja realizado por um profissional qualificado, que possa avaliar as condições da pele e determinar se o tratamento é adequado. Pessoas com condições de pele específicas, como acne ativa ou rosácea, devem consultar um dermatologista antes de iniciar o tratamento. Quais são os cuidados pós-tratamento BB Glow? Após o tratamento BB Glow, é fundamental seguir algumas recomendações para garantir os melhores resultados. Isso inclui evitar a exposição ao sol, não usar maquiagem por pelo menos 24 horas e manter a pele hidratada. Além disso, é aconselhável evitar atividades físicas intensas e saunas nos primeiros dias após o procedimento, para permitir que a pele se recupere adequadamente. BB Glow é seguro? Quando realizado por um profissional qualificado, o tratamento BB Glow é considerado seguro. Os produtos utilizados são testados e aprovados para uso estético. No entanto, como em qualquer procedimento estético, existem riscos de reações alérgicas ou irritações. Por isso, é importante realizar um teste de sensibilidade antes da aplicação e discutir qualquer preocupação com o profissional responsável. Qual a duração dos resultados do BB Glow? Os resultados do BB Glow podem durar de 3 a 6 meses, dependendo do tipo de pele e dos cuidados pós-tratamento. Para manter a aparência radiante e uniforme, é recomendável realizar sessões de manutenção a cada 3 meses. Além disso, a adoção de uma rotina de cuidados com a pele, incluindo o uso de protetor solar, pode ajudar a prolongar os efeitos do tratamento. BB Glow versus maquiagem tradicional Uma das principais diferenças entre o BB Glow e a maquiagem tradicional é a durabilidade. Enquanto a maquiagem precisa ser reaplicada diariamente, o BB Glow oferece um efeito de pele perfeita que pode durar semanas. Além disso, o tratamento proporciona benefícios adicionais, como hidratação e nutrição da pele, que a maquiagem não consegue oferecer. Assim, o BB Glow se torna uma alternativa atraente para quem busca praticidade e resultados duradouros. Onde realizar o tratamento BB Glow? O tratamento BB Glow deve ser realizado em clínicas de estética ou spas que possuam profissionais qualificados e equipamentos adequados. É importante pesquisar e escolher um local de confiança, que utilize produtos de qualidade e siga todas as normas de segurança e higiene. Consultar avaliações de outros clientes e verificar as credenciais do profissional também são passos essenciais para garantir uma experiência positiva. O BB Glow tem dado o que falar no universo de estética e cosmética. Isso porque o procedimento, de origem sul-coreana, promete trazer brilho e uniformidade para a pele do rosto com a ajuda de pigmentos injetados. Foto: Hello Glow O que é BB Glow? Michelle Palmiro, dermatologista da Clínica Palmiros, explica que a técnica do BB Glow envolve um roller que faz um microagulhamento superficial na pele. Nesse processo, são injetados pigmentos de extratos vegetais ou maquiagem. O objetivo é cobrir manchas e uniformizar a aparência da face. “O BB Glow é um tipo de micropigmentação que dá um efeito de make na pele. Como se tivesse sido aplicado uma cama de base”, explica Gina Matzenbacher, dermatologista da Clínica Leger. Ela destaca que o principal benefício do procedimento é exatamente esse embelezamento, com um ar de maquiagem simples e natural. Na prática A técnica sul-coreana original usa um roller de microagulhamento que injeta bem superficialmente um pigmento com cor de base, de acordo com o tom de pele da pessoa. Contudo, o procedimento ganhou uma modificação no Brasil. Por aqui, o BB Glow pode envolver uma injeção mais profunda não só da maquiagem, mas também de outros produtos. É legal destacar que a técnica BB Glow não exige nenhum preparo específico. Mas Gina garante que o resultado costuma ser melhor se o procedimento for feito em uma pele muito bem cuidada, na qual há o uso regular de filtro solar e ativos de renovação celular. Foto: Urban Outfitters Quantas sessões devo fazer de BB Glow? São necessárias pelo menos quatro sessões da técnica BB Glow para ter um bom efeito. Com esse cronograma, o resultado se mantém satisfatório por um período de quatro a seis meses. Já com seis sessões, a duração média do BB Glow sobe para nove meses. Quais os valores do BB Glow? O valor das aplicações pode variar muito, de acordo com o lugar. Segundo Gina, cada dia de procedimento custa, em média, R$ 500. Mas esse valor pode diminuir se for fechada uma quantidade maior de sessões. Vale a pena fazer antes do casamento? A recomendação geral dos especialistas para quem vai se casar em breve é focar em outros tratamentos estéticos. Mas, se decidir fazê-lo, o ideal é terminar as sessões com quatro a seis meses de antecedência para conferir os resultados. Isso porque o BB Glow pode agravar manchas na pele preexistentes, gerar cicatrizes e até novas imperfeições, além de causar alergias. Para as noivas que querem dar um up na pele, Michelle indica buscar orientação de um dermatologista pelo menos seis meses antes do Grande Dia. Dessa forma, ele poderá dar um protocolo personalizado para cada caso e evitar danos irreparáveis à pele. Foto: Lydia Elise Millen A importância do especialista Gina revela que o BB Glow tem sido muito procurado no Brasil. “Apesar de, normalmente, não ser realizado e nem recomendado pelos dermatologistas, os pacientes trazem as dúvidas sobre a técnica para a consulta médica”, diz. “A partir daí é nosso papel alertar, orientar e indicar profissionais de confiança.” A questão “profissionais de confiança” é de extrema importância para garantir a qualidade e o resultado do procedimento. Isso porque, com as modificações que a técnica sofreu no Brasil – com microagulhamento profundo e uso de pigmentos sem aprovação da ANVISA –, os riscos para a pele são maiores. Michelle reforça a importância de buscar por um profissional realmente capacitado. E que trabalhe em um ambiente adequado à aplicação da técnica. “A dica ainda é procurar por um dermatologista que faça o procedimento adaptado, por meio de microagulhas com fatores de crescimento epitelial, vitaminas e ácido hialurônico”, aponta. Dessa forma, a pele terá mais luminosidade e melhorará a aparência das manchas com segurança. “Estamos falando de depositar pigmento na pele por meio de agulhamento. É uma ação que exige experiência e conhecimento técnico”, alerta Gina. A especialista explica que é preciso contar com um profissional exímio na escolha do tom da base e no peso da mão. Além de um alto padrão de higiene. Lembre-se que esses devem ser os requisitos mínimos na hora de escolher uma clínica para fazer o BB Glow. Foto: Urban Outfitters Veja mais no nosso perfil no Pinterest Seu site de casamento merece ser iCasei Criar Site Grátis O BB Glow é uma técnica da estética que surgiu na Coreia do Sul e agora se popularizou no Brasil e em outras partes do mundo, como Estados Unidos e Rússia. Seu objetivo é deixar a pele homogênea por meio da atenuação de olheiras, manchas e linhas de expressão, graças ao emprego de ativos depositados com uma espécie de caneta com agulha na extremidade, chamada dermapen, ou com o polêmico dermaroller. Tais ferramentas introduzem na cútis, a partir de microlesões, uma série de soros e outras substâncias com pigmentos, que dão brilho e aspecto de base ou BB cream temporário.Enquanto esteticistas comunicam que o protocolo, uma espécie de maquiagem semipermanente, é inofensivo e traz apenas benefícios, médicos iniciam uma cruzada para derrubar a sua positiva reputação, mostrando um lado danoso e alergênico. Para a micropigmentadora estética Danielle Furtado, especialista em BB Glow, do Rio de Janeiro, o protocolo não pode ser considerado uma micropigmentação ou microagulhamento, mas algo distinto. "É um tratamento com baixa carga pigmentária. Ele usa soros, injetados na pele, que funcionam como poderosos antioxidantes, como fatores de crescimento, vitaminas, células-tronco e ouro 24 quilates", explica. A especialista afirma que o BB Glow uniformiza o tom da pele, além de deixá-la com aspecto mais iluminado.Entre os benefícios elencados pelos defensores da manobra ainda estão a diminuição do calibre dos poros dilatados, melhor textura e capacidade de disfarçar cicatriz de acne. "O protocolo é usado mais para tratar a pele do que pigmentá-la. É possível ver os resultados de 'rosto de porcelana' na primeira sessão, mas o recomendado são cinco", diz a esteticista Natália Nascimento, do Rio de Janeiro.O que pode dar errado?A técnica ainda é um mistério, sem comprovação científica ou regulamentação, na visão de especialistas da saúde. "Trata-se de uma maquiagem semipermanente, em que microagulhas são usadas para inserir o pigmento. Com ele, utiliza-se vitaminas e fatores de crescimento. No longo prazo, não sabemos quais efeitos pode causar na pele. O BB cream aplicado, por exemplo, contém inúmeras substâncias que não são biodegradáveis, como metais pesados. Além disso, outras substâncias nocivas estão presentes na formulação, como o óxido vermelho de ferro, passível de causar escurecimento e queimadura na pele caso a pessoa seja exposta à ressonância magnética", diz a biomédica Michele Carvalho, da clínica Bem Bonita, do Rio de Janeiro.Os principais riscos associados ao procedimento são manchas por conta da inflamação da área, cicatrizes pelas perfurações da caneta ou roller, dermatite de contato, reações alérgicas, granulomas e intoxicação tópica. "Além disso, marcas como as do melasma podem ser agravadas pelo depósito de pigmentos, que irão apenas "disfarçar" e não tratar as principais disfunções. Os supostos benefícios são questionáveis, por se tratar de uma "maquiagem" e não um tratamento em si", completa Michele.SegurançaSe o BB Glow seguir como uma opção para quem deseja uma cútis impecável, mesmo sabendo das contraindicações e possíveis alergias, existe outro ponto importante para ser considerado: a esterilização. As microagulhas envolvidas no processo devem ser descartáveis, em embalagem lacrada, já que há riscos de contaminação da área pelas microperfurações."A manipulação de agulhas requer um ambiente estéril, o que muitas vezes não é respeitado. Isso gera um grande risco de infecções. Além disso, a depender do tamanho da agulha e da pressão exercida, podem ser geradas cicatrizes na pele", diz a dermatologista Kédima Nassif, membro da Sociedade Brasileira de Dermatologia, de Belo Horizonte (MG).Especialistas médicos afirmam, ainda, que a técnica não pode ter durabilidade de um ano, como apontado por algumas esteticistas. O BB Glow ficaria, no máximo, por um mês na área, pois há renovação da epiderme, onde os produtos são depositados, em um espaço de 28 dias.BB GlowO que é? Espécie de maquiagem semipermanente que deixa a pele com aspecto de base. Além disso, especialistas que fazem a técnica dizem que a cútis fica com aspecto mais saudável, de porcelana.Resultados esperados: Pele mais homogênea, com poros reduzidos e luminosidade.Duração: 1h30.Quantidade de sessões: Para protocolo completo, cinco, a cada 15 dias.Contraindicação: Diabéticos e hipertensos descompensados, pessoas com melanoma, marcas ou outra lesão na pele, pessoas passando por tratamento com anticoagulantes, gestantes, lactantes, pessoas alérgicas aos ativos utilizados, com queloide ou herpes ativa.Manutenção: Esteticistas dizem que o protocolo dura até um ano. Já profissionais da saúde falam em 28 dias de duração.Valor da sessão: A partir de R$ 650. O BB Glow é um procedimento estético de origem coreana que promete uma pele lisinha, sem manchas, uma espécie de maquiagem semi-permanente. As técnicas e procedimentos de beleza coreanos estão fazendo o maior sucesso por aqui. Recentemente, trouxemos uma matéria sobre o skincare coreano e hoje trazemos uma novidade que está bombando e causando preocupação nos médicos, o BB Glow. Essa técnica de origem coreana, tem como intuito deixar a pele mais homogênea, livre de olheiras, manchas e linhas de expressão. O BB Glow basicamente é um tipo de maquiagem semipermanente, no qual soros, pigmentos e ativos são depositados na pele, por meio de um processo de microagulhamento. Apesar da promessa de uma pele limpa e lisinha sem maquiagem ser muito atrativa, o procedimento ainda não é unanimidade entre os profissionais da área, que ainda têm ressalvar em relação ao BB Glow. A seguir, vamos entender melhor como funciona esse procedimento, os riscos e os benefícios. O que é o BB Glow e para que serve? O procedimento estético chamado BB Glow foi lançado na Coreia já tem algum tempo, e logo se popularizou por todo o continente asiático, chegando a Europa e Estados Unidos. O BB Glow é um procedimento que utiliza um roller de microagulhamento, ou canta chamada dermapen que conta com agulhas de 0,25 milímetros sobre a pele. Essas agulhas injetam na pele pigmentos, soros e extratos para proporcionar um efeito semelhante ao da base na pele. O procedimento é bem parecido com uma agulha de tatuagem, mas que só atinge a camada mais superficial da pele. Aqui, o procedimento acontece em duas fases, sendo a primeira a aplicação de ativos para combater a oleosidade, sardas, rugas, poros abertos e etc. Já a segunda fase, utiliza pigmentos para uniformizar a tonalidade da bem, proporcionando um efeito parecido com o de porcelana. Ou seja, uma pele luminosa e brilhante. Cada sessão do BB Glow dura em média 1 hora, sendo necessário de 3 a 5 sessões para resultados mais eficazes. Por se tratar de um tipo de maquiagem semipermanente, a duração do BB Glow é de 6 a 12 meses. No entanto, o tempo de duração dependerá mais da fisiologia da pele de cada paciente, bem como os cuidados com a pele. Para quem é indicado? O procedimento BB Glow é bem democrático, e pode ser feito em todos os tons de pele. Além disso, ele é indicado para quem tem manchas escuras na pele, ou buscam reduzir a aparência das sardas da pele. Ou até mesmo para quem buscar somente reduzir os poros e ter uma pele brilhante por mais tempo. Portanto, o procedimento pode ser feito para amenizar manchas e cicatrizes de acne, reduzir as rugas e linhas de expressão, bem como a flacidez, diminuir os poros largos, e o principal, deixar a pele em um tom mais uniforme e homogêneo. Quais são os riscos do BB Glow? Então, mesmo com uma promessa de pele de porcelana, o BB Glow ainda causa polêmica entre alguns médicos. Isso porque a técnica ainda não tem resultados comprovados cientificamente. Portanto, não há como afirmar com certeza que as substâncias injetadas na pele sejam realmente seguras. No Brasil mesmo, o BB Glow ainda preocupa alguns especialistas, como é caso de Carolina Marçon, especialista em pele. Para o site DermaClub ela levantou a preocupação com a técnica: “O BB Glow vem sendo realizado com uma agulha mais profunda e com pigmentos que não têm nenhum tipo de aprovação pela Anvisa. Além disso, não sabemos a origem de muitas dessas substâncias que têm causado reações na pele dos pacientes”, relatou ela, como um alerta. Sem contar que esse tipo de procedimento também tem sido realizado em locais não preparados para tais tratamentos, devido a falta de higiene adequada. “Isso é muito arriscado, porque a partir do momento que você fura a pele com a agulha, a região está aberta para todo o tipo de infecção, dermatite e na formação de cicatrizes, ou seja, algo que você pretendia melhorar, pode acabar piorando com o procedimento”, concluiu a médica. Sendo assim, os riscos mais comuns com o procedimento, incluem manchas devido inflamação da pele, cicatrizes causadas pelas perfurações. Além de dermatite por contato, reações alérgicas, granulomas e intoxicação tópica. E dependendo dos ativos usados, podem resultar em outros problemas a longo prazo. E os benefícios? Os benefícios do tratamento vão além da estética, uma vez que também pode melhorar a autoestima do paciente. Mas de modo geral, o BB Glow aumenta a produção de colágeno, e todos os seus benefícios, bem como a aplicação de ativos na pele, otimizam o resultado do microagulhamento, proporcionando o efeito porcelana. Além disso, com o procedimento, há também uma renovação celular, e os resultados tem uma média de 6 a 12 meses. E por último, uma ótima vantagem é que ao fim da sessão de BB Glow, a pele não fica avermelhada, como acontece nas sessões de microagulhamento. Então, logo depois do procedimento já é possível continuar com suas obrigações do dia a dia. Alternativas para esse procedimento Não existe nada semelhante ao BB Glow atualmente. O mais próximo desse efeito e também de forma semi-permanente é o bronzeamento a jato. Contudo, nem todo mundo que busca o resultado do BB Glow busca um efeito bronzeado na pele, então, não é todo mundo que aderiria a essa alternativa. Então, se você busca ter uma pele linda, uniforme e livre de manchas, o melhor caminho é através de uma rotina de cuidados com a pele. Com produtos adequados ao seu tipo de pele e próprios para o seu problema, seja ele, olheiras, manchas, melasma e etc. Desse modo, você terá resultados a longo prazo que são muito mais permanentes e saudáveis para você e sua pele. LEIA MAIS: Qual o segredo da pele das asiáticas? Rugas no rosto – Tipos e tratamentos para amenizar + dicas de cuidados Fontes: DermaClub Claudia Amo Cílios O Micromake BB Glow é uma técnica nova no mercado da estética e está atraindo centenas de clientes interessadas, não só pela curiosidade, mas também pela divulgação na internet dos resultados incríveis que essa técnica traz.Na primeira lista, você vai saber sobre as principais dúvidas de clientes interessadas no tratamento. Com esse conteúdo você vai conseguir multiplicar o seu faturamento fechando diversos tratamentos com o Micromake