I'm not a bot

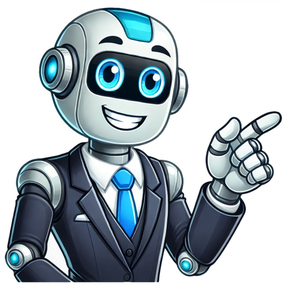

Respiro tanque de combustivel

por blogdomecanico.info | jul 16, 2023O respiro do tanque de combustível é um componente essencial em veículos automotores, responsável por permitir a entrada e saída de ar no tanque de combustível. Também conhecido como respiro do tanque de gasolina, esse dispositivo desempenha um papel fundamental no funcionamento adequado do sistema de combustível do veículo.Funcionamento do respiro do tanque de combustívelO respiro do tanque de combustível é projetado para evitar a formação de vácuo ou pressão excessiva no tanque de combustível. Durante o processo de combustão, o combustível é consumido e o espaço vazio resultante no tanque precisa ser preenchido com ar. Da mesma forma, quando o veículo está em movimento, o combustível é agitado e o ar precisa ser liberado para evitar a pressurização do tanque.Esse processo é realizado por meio de uma válvula de respiro, que permite a entrada e saída de ar no tanque de combustível. A válvula é projetada para abrir quando a pressão interna do tanque atinge um determinado limite, permitindo a entrada de ar fresco. Quando a pressão é reduzida, a válvula se fecha para evitar a entrada de ar contaminado.Importância do respiro do tanque de combustívelO respiro do tanque de combustível desempenha um papel crucial na prevenção de problemas no sistema de combustível do veículo. Sem um respiro adequado, o tanque de combustível pode ficar pressurizado, o que pode levar a vazamentos, danos ao tanque e até mesmo a explosões. Além disso, a falta de ventilação adequada pode resultar em problemas de funcionamento do motor, como falhas de ignição e perda de potência.Tipos de respiro do tanque de combustívelExistem diferentes tipos de respiro do tanque de combustível, cada um com suas próprias características e funcionalidades. Alguns dos tipos mais comuns incluem:Tenha controle total sobre estoque e serviços com o GrupoTrido.Saiba mais1. Respiro passivoO respiro passivo é o tipo mais básico de respiro do tanque de combustível. Ele utiliza uma válvula simples que permite a entrada e saída de ar no tanque de combustível. Esse tipo de respiro é geralmente encontrado em veículos mais antigos e não possui recursos avançados de controle de pressão.2. Respiro ativoO respiro ativo é um tipo mais avançado de respiro do tanque de combustível. Ele utiliza uma válvula controlada eletronicamente que regula a pressão no tanque de combustível. Esse tipo de respiro é comumente encontrado em veículos mais modernos e oferece um controle mais preciso da pressão interna do tanque.3. Respiro com filtroO respiro com filtro é um tipo de respiro do tanque de combustível que possui um elemento filtrante para evitar a entrada de partículas e contaminantes no tanque. Esse tipo de respiro é especialmente útil em áreas com alta concentração de poeira e sujeira.Manutenção do respiro do tanque de combustívelPara garantir o bom funcionamento do respiro do tanque de combustível, é importante realizar a manutenção adequada. Alguns dos cuidados necessários incluem:1. Verificar regularmente a válvula de respiroÉ importante verificar regularmente a válvula de respiro para garantir que ela esteja funcionando corretamente. Se houver sinais de desgaste ou danos, a válvula deve ser substituída imediatamente.2. Limpar o filtro do respiroCaso o respiro do tanque de combustível possua um filtro, é importante limpá-lo regularmente para evitar a obstrução. Um filtro obstruído pode comprometer o fluxo de ar e afetar o desempenho do sistema de combustível.3. Verificar a vedação do respiroÉ essencial verificar regularmente a vedação do respiro para garantir que não haja vazamentos de ar. Se houver sinais de vazamento, a vedação deve ser substituída.ConclusãoO respiro do tanque de combustível é um componente vital no sistema de combustível do veículo. Ele permite a entrada e saída de ar no tanque, evitando a formação de vácuo ou pressão excessiva. Com os cuidados adequados, é possível garantir o bom funcionamento do respiro e evitar problemas no sistema de combustível. Tem por finalidade obstruir a entrada de água para o interior do reservatório pelo cano de suspiro e, também, possibilitar a circulação de ar no interior do reservatório sem interferir no processo de abastecimento e escoamento do combustível estocado, considerando a pressão interna do tanque que é ocasionada pela ... Como funciona a válvula de respiro do tanque? Durante os processos de abastecimento e descarga, a válvula é acionada devido a diferença de pressão, liberando os gases de forma segura, esta válvula protege ainda a entrada de detritos no interior do tanque. O que é suspiro do tanque? Utilizada em todos os modelos de motos que possuem respiro de combustível na tampa do tanque, atua como válvula de segurança em caso de eventuais quedas contra o derramamento de combustível. Para que serve a mangueira do respiro do tanque? Mangueira do respiro do tanque de combustível - Valvula de Segurança que evita derrame de combustível em caso de queda; - Mantem o tanque ventilado e não deixa o combustível voltar. Para que serve a válvula de respiro do motor? O Respiro de Óleo serve para ajudar a impedir a entrada de sujeiras no óleo do motor, causando danos e afetando o desempenho do carro. ... O suspiro de óleo, além de eficiente, deixa até mesmo o compartimento do motor com mais estilo graçasas suas cores diversas. Porque minha moto está vazando gasolina? Este sintoma é típico de motocicleta carburada, indicando que há excesso de combustível no carburador, o fluxo da gasolina ocorre pela mangueira do dreno. ... Defeito no corpo do carburador. Porque vaza óleo pelo respiro do motor? Pode acontecer pela formação de borra, que pode ser causada pelo uso de óleo incorreto ou algum outro problema no motor. Convém retirar a peça para uma limpeza, verificar seu estado e verificar se apenas a limpeza é suficiente para “curar” o motor. Para que serve o suspiro da tampa de válvula? Este vácuo succiona os vapores de óleo gerados no comando de válvula e no cárter. Experimentem funcionar o motor em marcha-lenta e retirem a mangueira. Vão reparar que não sai nada por conta do comando de válvulas. Como reparar um tanque de combustível? Coloque o tanque de combustível reparado de volta no veículo. Retire o combustível do tanque e limpe por dentro e por fora com água e sabão. Lixe levemente o perímetro da área que vai ser reparada.. Corte um pedaço de plástico, de material semelhante ao do tanque, um pouco maior que o furo a ser reparado. Qual o tamanho do tanque de combustível plástico? Os tanques de combustível plásticos estão em grande demanda no mundo do motociclismo e quadriciclo. Comparado a um tanque de metal, de mesmo formato e tamanho, o tanque de plástico pode pesar menos da metade e é mais fácil de moldar em formas variadas para ter um melhor ajuste. Qual o teste de estanqueidade para postos de combustíveis? O Teste de Estanqueidade para Postos de Combustíveis, que, de acordo com as normas da ABNT (Associação Brasileira de Normas Técnicas) é denominado de Ensaio de Estanqueidade do Tanque, consiste em avaliar estanqueidade dos Sistemas de Armazenamento Subterrâneos de Combustível (SASC). Como consertar um tanque de plástico? Se desejar, lixe e passe uma camada de spray para plásticos. Usar o adesivo epóxi é a maneira mais fácil de consertar um tanque de combustível de plástico, mas às vezes o conserto vai por água abaixo em pouco tempo. Se estiver usando um soldador de plástico pela primeira vez, treine o seu uso antes de tentar consertar o tanque. Onde comprar Shop Contato debugjsuse Fechar Publicado em 31 de mar. de 2025 Atualizado em 31 de mar. de 2025 Quando falamos sobre manutenção de veículos, um dos aspectos frequentemente esquecidos é o sistema de respiração do tanque de combustível. Muitas pessoas não têm ideia do quanto essa parte é crucial para o funcionamento eficaz do carro. Durante nossas experiências, já enfrentamos problemas relacionados ao respiro do tanque de combustível e sabemos o quanto pode ser frustrante. Um respiro entupido pode causar uma série de avarias, desde perda de potência até o travamento completo do motor. Neste guia, vamos compartilhar dicas práticas e acessíveis para desentupir o respiro do seu tanque de combustível de forma fácil e segura.O que é o Respiro do Tanque de Combustível?O respiro do tanque de combustível, frequentemente chamado de válvula de respiro, é uma pequena abertura que permite a entrada e saída de ar no tanque enquanto o combustível é consumido pelo motor. Essa válvula é fundamental para evitar a depressão interna no tanque, que pode causar problemas sérios, como a formação de bolhas de vapor e até mesmo danos estruturais no tanque.Sinais de que o Respiro do Tanque está EntupidoIdentificar um problema no respiro do tanque não é tão difícil quanto parece. Aqui estão alguns sinais que costumamos observar antes de realizar um diagnóstico mais profundo:Perda de Potência: Se o carro começa a falhar ou perde potência durante a aceleração, pode ser um indício de que o respiro está obstruído, dificultando a passagem do combustível.Dificuldade de Partida: Um motor que não quer pegar com facilidade ou que engasga pode estar enfrentando problemas relacionados à respiração do tanque.Cheiro de Combustível: A presença de um odor forte de combustível fora do normal pode ser um sinal de que há uma falha no sistema de respiração.Tanque Difícil de Encher: Se você percebe que ao abastecer o carro, interrompe o abastecimento com frequência, isso pode ser um indicativo de entupimento no respiro.Ferramentas Necessárias para Desentupir o RespiroAntes de começarmos o processo de desentupimento, vamos listar as ferramentas que costumamos utilizar. Isso torna o trabalho mais eficiente e evita surpresas desagradáveis:Fita adesivaChave inglesaMangueira de ar comprimidoLimpador de combustívelBalde ou recipiente para coletar resíduosLuvas de proteçãoÓculos de segurançaPasso a Passo para Desentupir o Respiro do Tanque de CombustívelPasso 1: Localizar a Válvula de RespiroO primeiro passo que devemos dar é localizar a válvula de respiro do tanque. Dependendo do modelo do veículo, ela pode estar posicionada em diferentes lugares:No Tanque de Combustível: Muitas vezes, a válvula está integrada ao tanque e pode ser acessada por baixo do carro.Próxima ao Posto de Abastecimento: Em alguns carros, o respiro pode estar localizado perto do bico de abastecimento.Recomendamos consultar o manual do proprietário para habilidades específicas em seu veículo.Passo 2: Preparar o Ambiente de TrabalhoAntes de começar, precisamos garantir que estamos em um local arejado e que todas as ferramentas estão à mão. O combustível pode ser inflamável, por isso é importante criar um ambiente seguro.Passo 3: Remover a Tampa do TanqueDepois de localizar a válvula, devemos remover a tampa do tanque de combustível. Essa ação permite que a pressão do sistema seja regulada e que possamos trabalhar na válvula com segurança.Passo 4: Limpeza com Ar ComprimidoUtilizando a mangueira de ar comprimido, direcione um jato de ar na entrada do respiro. O objetivo é desobstruir qualquer sujeira ou resquício de combustível que possa estar bloqueando a passagem. Este processo deve ser feito com cautela, evitando que a sujeira seja empurrada ainda mais para dentro do sistema.Passo 5: Aplicar Limpador de CombustívelPodemos utilizar um limpador de combustível em spray, aplicando de maneira cuidadosa na válvula de respiro. Esse produto pode ajudar a dissolver eventuais depósitos que estejam causando o entupimento. Após a aplicação, é recomendável deixar agir por alguns minutos.Passo 6: Verificar a FuncionalidadeApós a limpeza e a aplicação do limpador, recolocamos a tampa do tanque e ligamos o carro. É importante observar se há melhorias no funcionamento. Se os problemas persistirem, pode ser necessário um diagnóstico mais profundo na oficina mecânica.Manutenção Preventiva do Respiro do TanqueComo já mencionamos, o respiro do tanque é uma parte vital para o funcionamento do veículo. Por isso, a manutenção preventiva é essencial. Algumas dicas que encontramos úteis incluem:Verificação Regular: Inspecionar o respiro do tanque pelo menos uma vez por ano.Troca do Combustível: Ate o combustível pode criar depósitos no tanque e no respiro. Um abastecimento frequente e em postos de confiança minimiza esse risco.Evitar Sobreaquecimento: Dirigir em altas temperaturas pode causar vaporização do combustível. Cuidar do sistema de arrefecimento do motor pode ajudar.ConclusãoDesentupir o respiro do tanque de combustível pode parecer uma tarefa simples, mas a sua importância não pode ser subestimada. Quando cuidamos desse detalhe, podemos garantir não apenas uma melhor performance do nosso veículo, mas também prolongar sua vida útil. Esperamos que este guia tenha sido útil para você e que agora você se sinta mais confiante para realizar esse procedimento. Se surgirem dúvidas, não hesitem em consultar um profissional.FAQ1. O que causa o entupimento do respiro do tanque de combustível?O entupimento costuma ser causado por sujeira ou depósitos de combustível que se acumulam ao longo do tempo. Abastecimentos em postos de má qualidade também podem agravar o problema.2. É seguro desentupir o respiro do tanque em casa?Sim, desde que os devidos cuidados sejam tomados. Utilizar equipamentos de proteção e realizar o procedimento em um ambiente ventilado são fundamentais.3. Com que frequência devo fazer a manutenção no respiro do tanque?Recomendamos que a verificação seja feita anualmente, ou sempre que você notar algum sinal de problemas, como perda de potência ou dificuldade para encher o tanque.4. Quando devo procurar um profissional?Se após o procedimento de desentupimento o problema persistir, é aconselhável consultar um mecânico experiente para um diagnóstico mais aprofundado.ReferênciasManual do Proprietário do VeículoArtigos de Manutenção AutomotivaConsultas com Mecânicos Profissionais O respiro de tanque de combustível é um componente crucial para garantir que o combustível seja armazenado de forma segura, sem risco de contaminação ou falhas no sistema. Ele permite a ventilação controlada dos tanques, evitando a pressão excessiva e garantindo que o combustível se mantenha em condições ideais. Na Petromarketing, oferecemos respiradores de alta qualidade, projetados para garantir a segurança e a eficiência do armazenamento de combustíveis.Benefícios:Controle de pressão e ventilação eficiente.Prevenção de contaminação no combustível.Aumento da vida útil dos tanques e sistemas de abastecimento.Call to Action: Garanta a segurança do seu sistema de armazenamento de combustível com nossos respiradores. Fale com um de nossos especialistas!! uma consultoria agora e descubra como melhorar o controle do etanol no seu posto ou frota!Compre direto da distribuidora em Jelgava e região, e abasteça com qualidade!Clique aqui e saiba mais… O que acontece se o respiro do tanque estiver entupido? Qual é o problema em potencial? O tanque de combustível pode acumular pressão excessiva devido a um respiro obstruído. Isso pode fazer o combustível borrifar em ocupantes ou outras pessoas presentes ao abrir a tampa do combustível e causar ferimentos. Para que serve o respiro do tanque de combustível? Acima dele, há uma espécie de respiro — o sistema de dissipação de gases do combustível. Ultrapassar o limite que pode fazer o combustível escorrer para fora do tanque. Esse respiro tem capacidade para de dois a cinco litros. O que é válvula respiro? A Válvula de Respiro/Suspiro é um dispositivo de proteção montado em um de bocal na parte superior de um tanque de armazenamento atmosférico de teto fixo ou flutuante . Seu objetivo principal é proteger o tanque contra ruptura ou implosão. É normal vazar gasolina quando encher o tanque? Mas por que isso acontece? Isso acontece porque o dispositivo responsável por armazenar a gasolina tem um espaço, e quando coloca muito combustível a ponto de vazar, ele invade outro compartimento feito para receber substâncias gasosas. Como funciona o retorno de combustível? O excesso de combustível, que pode ocorrer durante o funcionamento do motor, é enviado de volta ao tanque por meio de uma válvula, conhecida por retorno. É o responsável por distribuir a mistura ar/combustível nos cilindros. Essa distribuição deve ser uniforme para o bom funcionamento do motor. O que acontece se deixar a tampa da gasolina aberta? Desperdício e Vazamento de combustível, através da emissão dos vapores de combustível. Risco de incêndio no veículo. Danificação da pintura em volta da tampa de combustível. Problemas com o cilindro da chave. Qual é a função do respiro no redutor? A Válvula de Respiro HN Lü-OR serve para aliviar a sobrepressão interna nos redutores e motorredutores e assim evitar vazamentos nos retentores. Ao mesmo tempo, prolonga a vida útil dos óleos e componentes mecânicos. É normal vazar gasolina pelo respiro? Este sintoma é típico de motocicleta carburada, indicando que há excesso de combustível no carburador, o fluxo da gasolina ocorre pela mangueira do dreno. É melhor encher o tanque ou abastecer aos poucos? Além do alto consumo, andar com o tanque no limite, seja com ele cheio ou na reserva, não faz bem à saúde do carro. “Encher o tanque até o bocal danifica o cânister, que é filtro com carvão ativado responsável por reter os gases provenientes da evaporação do combustível. Como saber se o regulador de pressão de combustível está ruim? Sintomas de falha do regulador de pressão de combustível: Velas de ignição enegrecidas. A vareta cheira a gasolina. Gotas de gasolina fora do tubo de escape. Barracas de motor. Gasolina na mangueira de vácuo. Problemas de desaceleração. Quilometragem ruim de combustível. Quanto tempo dura a gasolina na reserva? Na maioria dos casos, é possível rodar pelo menos 10 KM com a reserva do tanque. No entanto, essa distância depende de muitos fatores. A forma que você conduz o veículo, a quantidade de peso dentro do carro e a utilização ou não do ar-condicionado. O que o frentista não pode fazer? Ofertas do frentista que podem ser negadas Completar o óleo. Esse é o mais comum. … Completar a água do radiador. Acredite, isso também pode ser perigoso. … Aditivo no combustível. … Trocar palhetas do limpador do para-brisa. … Olhar o fluido de freio. 8 de fev. de 2021 Porque não pode colocar gasolina na garrafa pet? Especialmente as garrafas PET são proibidas para esse transporte, pois o material não resiste ao contato com o combustível. Ou seja, a comercialização só pode acontecer com recipientes específicos para o transporte de gasolina, com selo no Inmetro, vendidos em postos. Qual a função do respiro? O respiro ou suspiro é normalmente instalado na parte mais elevada do reservatório térmico do sistema de aquecimento solar. Tem a função de proteger este componente contrapressões elevadas, seja positiva ou negativa. O que acontece se eu tampar o respiro do motor? Desgaste das peças e problemas no motor Quanto mais o líquido vazar, mais os itens do carro ou da moto vão ficar secos, o que aumenta os riscos de desgaste, acúmulo de sujeira e outros problemas que prejudicam o desempenho do motor — o que não é nada bom para você ou para o seu cliente. Para que serve o suspiro do carburador? Quando o ar passa pelo venturi no tubo de ar (furo principal) do carburador, a velocidade do ar aumenta e a pressão no venturi diminui. Devido a esta pressão negativa, a gasolina é jogada para fora no tubo de ar e misturada com o ar antes de entrar para o motor. Pode encher o tanque até boca? “Encher o tanque até o bocal danifica o cânister, que é o filtro com carvão ativado responsável por reter os gases provenientes da evaporação do combustível. Esse filtro, geralmente localizado próximo ao tanque, é encharcado, perdendo toda sua eficiência”, alerta Everton Lopes, da SAE Brasil. Como o frentista sabe que o tanque está cheio? Como o frentista sabe que o tanque está cheio O frentista, ao começar a encher o tanque de gasolina do seu carro, irá escutar um estalo ao completá-lo. Este estalo é a indicação de que o tanque foi enchido até o limite permitido. Como faz para tirar o ar do tanque de combustível? 5:046:30Clipe sugerido · 35 segundosCOMO RETIRAR AR DO SISTEMA DE COMBUSTÍVEL DO MOTOR DIESELYouTube Como saber se a bomba de combustível está com pouca pressão? 0:462:25Clipe sugerido · 60 segundosComo saber se a BOMBA DE COMBUSTÍVEL está com problemas?YouTube Pode misturar gasolina velha com nova? Gosma e Envelhecimento do Combustível De forma usual os danos do gênero acontecem nas profundezas do reservatório e quando se mistura com a nova gasolina que entra no tanque pode trazer danos sérios ao meio ambiente. Tem por finalidade obstruir a entrada de água para o interior do reservatório pelo cano de suspiro e, também, possibilitar a circulação de ar no interior do reservatório sem interferir no processo de abastecimento e escoamento do combustível estocado, considerando a pressão interna do tanque que é ocasionada pela ... Para que serve o respiro do tanque da moto? Utilizada em todos os modelos de motos que possuem respiro de combustível na tampa do tanque, atua como válvula de segurança em caso de eventuais quedas contra o derramamento de combustível. Como funciona o suspiro do tanque de combustível? O funcionamento do "Suspiro para tanques de combustíveis ", é baseado na transferência do ar contido no interior do tanque para fora do mesmo. É normal vazar combustível quando enche o tanque? Exceder o limite do tanque não traz vantagem nenhuma, nem para o carro e nem para o motorista. Pelo contrário, o excesso acaba vazando para mangueiras, quando começa o problema. “Quando você coloca combustível aqui (nas mangueiras), ele pode ocasionar um aquecimento. Vai chegar até o filtro de carvão ativado. Para que serve a mangueira no tanque da CRF? Utilizada em todos os modelos de motos que possuem respiro de combustível na tampa do tanque, atua como válvula de segurança em caso de eventuais quedas contra o derramamento de combustível. Como fechar o tanque de combustível? Abra a tampa do depósito de combustível com uma ligeira pressão na parte traseira da tampa. Após terminado o abastecimento - feche a tampa com uma ligeira pressão. O que é suspiro de carro? Como funciona o respiro do motor Funciona assim: o óleo esquenta e, por isso, se expande. Uma parte dele evapora e vai para o respiro, uma peça que recebe o vapor do óleo em alta pressão e o esfria, condensando-o e devolvendo ao sistema de lubrificação. Ou seja: os gases não devem escapar para a atmosfera nem vazar. O que fazer quando o tanque de gasolina está vazando? Quando o reservatório tem um furo pequeno, você pode até tentar remendar, de preferência sem usar calor. Já se o problema for uma rachadura ou buraco maior, o ideal mesmo é trocar.