Click to prove you're human

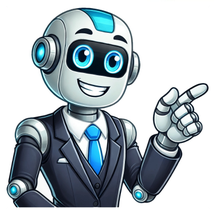

Puc vestibular 2025

Bolsa Fundação Behring Concorra a bolsas de até 100% para os cursos de Ciência da Computação, Engenharia da Computação e Inteligência Artificial! O Brasil conta com sete Pontifícias Universidades Católicas. As instituições estão com inscrições abertas para os vestibulares que vão selecionar alunos para o segundo semestre.Quem deseja participar do processo seletivo deve ficar atento ao cronograma de cada PUC. As universidades estão presentes em São Paulo (capital e Campinas), Rio de Janeiro, Minas Gerais, Goiás, Paraná e Rio Grande do Sul. PUC-SPProva tradicionalModalidade EnemPUC-CampinasPUC-RJValor da inscrição: R$ 60Prazo de inscrição: até 4 de junho pelo site da PUC-RJProvas: Não há prova no vestibular de inverno. A seleção dos candidatos vai se basear na nota do vestibular de verão 2024/2025. Outra possibilidade é utilizar a nota do EnemDivulgação do resultado: 24 de junhoPUC-GoiásProva tradicionalTaxa de inscrição: R$ 60Prazo de inscrição: até 20 de agostoProvas: a aplicação depende da data de inscrição do candidato. O cronograma pode ser conferido no editalDivulgação do resultado: assim como no caso das provas, a data varia de acordo com a data de inscrição do participante. As datas estão previstas no editalCursos: disponíveis no editalProva onlineTaxa de inscrição: R$ 60Prazo de inscrição: até 25 de agostoProvas: a aplicação depende da data de inscrição do candidato. O cronograma pode ser conferido no editalDivulgação do resultado: assim como no caso das provas, a data varia de acordo com a data de inscrição do participante. As datas estão previstas no editalCursos: disponíveis no editalModalidade EnemEdições aceitas: de 2014 a 2024. Para concorrer, o estudante precisa ter média igual ou superior a 400 pontos nas provas de múltipla escolha e nota mínima de 300 em redaçãoTaxa de inscrição: R$ 60Prazo de inscrição: até 23 de julhoProvas consideradas: de 2014 a 2024Resultado: variam de acordo com a data de inscrição do participante. O cronograma está previsto no edital Cursos: disponíveis no editalPUC-MGProva online (Enem)Taxa de inscrição: R$ 65Prazo de inscrições: até 30 de maio pelo site da PUC-MGResultado: até 27 de junhoPUC-RSVestibular tradicionalTaxa de inscrição: R$ 60Prazo de inscrição: até 9 de junho pelo site da PUC-RSProva (de redação online): a partir das 12h do dia 11 de junho até às 12h do dia 12 de junhoCursos: lista pode ser conferida no site da instituiçãoClassificados na primeira chamada: a partir do dia 17 de junhoSeleção via EnemEdições consideradas: de 2012 a 2024, desde que o candidato tenha obtido média superior ou igual a 400 pontos e nota da redação superior a zeroTaxa de inscrição: R$ 60Prazo de inscrição: até 9 de junhoClassificados na primeira chamada: a partir do dia 17 de junhoPUC-PRVestibular agendadoValor da inscrição: R$ 50Dia da prova é escolhido pelo candidatoDivulgação do resultado: em até 15 dias úteis após o vestibular. O resultado ficará disponível no Portal do CandidatoInscrições pelo site da PUC-PRSeleção via EnemEdições aceitas: a partir de 2013Valor da inscrição: gratuito pelo site da PUC-PRDivulgação do resultado: em até 15 dias úteis após o vestibular. O resultado ficará disponível no Portal do CandidatoNão se aplica aos cursos de medicina5 formas de usar a nota do Enem: estudar em Portugal, ProUni e mais A partir desta quinta-feira, 10 de abril, estão abertas as inscrições no Vestibular 2025 da PUCPR para o segundo semestre. Candidatos podem concorrer a vagas em cursos presenciais de Graduação nos Câmpus de Curitiba, Londrina e Toledo. Vestibular Presencial Geral O Vestibular Geral está marcado para o dia 24 de maio, das 13h às 17h, nos Câmpus Curitiba, Londrina e Toledo. A prova contém 40 questões e uma proposta de redação dissertativa-argumentativa. Os resultados serão divulgados em 11 de junho. Vestibular Presencial de Medicina O ingresso no curso de Medicina da PUCPR é feito exclusivamente pelo Vestibular Presencial de Medicina nos Câmpus Curitiba, Londrina e Toledo. A prova ocorrerá também no dia 24 de maio, com uma hora a mais de duração, das 13h às 18h. São 60 questões e uma redação dissertativa-argumentativa. Os resultados estarão disponíveis em 11 de junho. Prazo de inscrições do Vestibular Geral e de Medicina Inscrições de 10/04 a 12/05. Provas em 24/05. Resultados em 11/06. Faça a sua inscrição aqui! Outras formas de ingresso na PUCPR Além dos Vestibulares Presenciais Geral e de Medicina, a PUCPR conta com outras formas de ingresso nos cursos de graduação com inscrições abertas. Confira: Nota do Enem A PUCPR oferece como opção o ingresso na instituição utilizando a nota do Exame Nacional do Ensino Médio (Enem) sem precisar de Vestibular. São válidos os resultados obtidos no exame realizado a partir de 2013 e com nota superior a 450, além de não ter zerado a redação. Inscrições abertas até 21 de agosto. O resultado é divulgado em até 15 dias úteis após a inscrição. Vestibular Agendado Com opção de provas presenciais ou online, o Vestibular Agendado é a melhor opção para quem precisa de flexibilidade. As inscrições ficam abertas até o dia 20 de agosto e as provas podem ser agendadas até o dia 23 do mesmo mês. O resultado é divulgado em até 15 dias após a realização da prova. Para mais informações, acesse o site! Universidade oferece mais de 65 cursos de Graduação nos Campi I e II, uma oportunidade única para começar a construir o seu futuro A PUC-Campinas abriu inscrições para o Vestibular 2025. Com mais de 65 cursos de graduação distribuídos em seis Escolas, a Universidade oferece uma ampla gama de oportunidades para o estudante construir um futuro brilhante, nas áreas de engenharias, ciências da saúde, ciências humanas, artes e tecnologia. “Os candidatos interessados devem se inscrever pelo site oficial do Vestibular 2025 da PUC-Campinas, onde também podem acessar o Manual do Candidato para obterem informações detalhadas sobre o Processo Seletivo, Cursos disponíveis e demais orientações importantes. A Instituição, com mais de 80 anos de tradição, é referência em educação de qualidade e inovação acadêmica, proporcionando um ambiente propício ao desenvolvimento integral dos alunos”, afirmou a Profa. Maria Luisa Freitas, Gerente da PUCVEST. Acesse a página do Vestibular Inscrições As inscrições para o Vestibular 2025 podem ser realizadas até o dia 24 de outubro e, conforme o período de inscrição, o candidato poderá ter descontos. Confira abaixo: – 1º período: 26/08 a 23/09/2024 (com 20% de desconto) – 2º período: 24/09 a 14/10/2024 (com 10% de desconto) – 3º período: 15/10 a 24/10/2024 (sem desconto) Provas As provas deste Processo Seletivo envolverão conteúdos pertinentes às disciplinas do Ensino Médio: Língua Portuguesa e Redação, Língua Inglesa, Matemática e Raciocínio Lógico, Física, História, Geografia, Filosofia, Sociologia, Química e Biologia. Confira as datas das provas: Curso de Medicina: – Prova Geral e Prova Específica: 08/11/2024 (sexta-feira), das 13h às 18h. Curso de Arquitetura e Urbanismo: – Prova Específica: 08/11/2024 (sexta-feira), das 13h às 17h; e – Prova Geral: 09/11/2024 (sábado), das 13h às 17h Demais Cursos: – Prova Geral: 09/11/2024 (sábado), das 13h às 17h Por que escolher a PUC-Campinas? A PUC-Campinas é reconhecida por sua excelência acadêmica e compromisso com a formação integral de seus estudantes. A Universidade figura entre as melhores do Brasil e do mundo, destacando-se em rankings nacionais e internacionais. Com uma infraestrutura moderna, corpo docente qualificado e uma abordagem pedagógica inovadora, a PUC-Campinas prepara seus alunos para enfrentar os desafios do mercado de trabalho e da vida cotidiana. Não perca essa oportunidade de transformar sua vida e construir um futuro de sucesso. Inscreva-se agora no Vestibular 2025 da PUC-Campinas e faça parte de uma das melhores Universidades do Brasil! Esperamos por vocês! Carlos Giacomeli 29 de agosto de 2024 Divulgação de Resultados: Atenção Atendendo a Lei 13.709 - LGPD a lista geral e as listas de convocados foram retiradas da página do processo. O candidato classificado poderá obter o boletim de desempenho pelo e-mail vestibular@fundasp.org.br, informando o nome completo, CPF e o nome e ano do processo do qual participou. Lista de Treineiros Atenção Candidatos classificados e não convocados na 2ª chamada extraordinária: acompanhem as próximas convocações pois, de acordo com o previsto no Manual do Candidato do Processo Seletivo PUC-SP Verão 2022, caso existam vagas remanescentes, a PUC-SP convocará classificados no processo seletivo para, de acordo com sua classificação, ocupá-las até a divulgação da última chamada, prevista para o dia 15/03/2022. Acompanhem as informações em e . Consulta ao Boletim de Desempenho: Clique aqui Acesse com seu CPF e data de nascimento, e clique em Comprovante/Boletim de desempenho Selecione na lista ao lado o Concurso Vestibular que deseja pesquisar, e faça o download das provas e gabaritos individualmente, clicando em "Provas e Gabaritos", ou aproveite e faça o download de todas as provas e gabaritos em um único arquivo clicando em "Download Completo"! Escolha o Concurso de Vestibular Vestibular 2025 Vestibular 2024 Vestibular 2023 Vestibular 2022 Vestibular 2021 Vestibular TECFIN 2020 Vestibular 2020 Vestibular de Inverno 2019 Vestibular 2019 Vestibular de Inverno 2018 Vestibular 2018 Vestibular de Inverno 2017 Vestibular 2017 Vestibular Inverno2016 Vestibular 2016 Vestibular Inverno 2015 Vestibular 2015 Vestibular Inverno 2014 Vestibular 2014 Vestibular Inverno 2013 Vestibular 2013 Vestibular Inverno 2012 Vestibular 2012 Vestibular de Inverno 2011 Vestibular 2011 Vestibular de Inverno 2010 Vestibular 2010 Vestibular de Inverno 2009 Vestibular 2009 Vestibular de Inverno 2008 Vestibular 2008 Vestibular de Inverno 2007 Vestibular 2007 Vestibular de Inverno 2006 Vestibular 2006 Vestibular de Inverno 2005 Vestibular 2005 Vestibular de Inverno 2004 Vestibular PUC-Rio 2004 Vestibular de Inverno 2003 Vestibular 2003 Vestibular de Inverno 2002 Vestibular 2002 Vestibular de Inverno 2001 Vestibular 2001 Vestibular de Inverno 2000 Vestibular 2000 Vestibular de Meio do Ano 1999 Vestibular 1999 Vestibular de Meio do Ano 1998 Vestibular 1998 Vestibular de Meio do Ano 1997 » Provas e Gabaritos » Download Completo (Vestibular2008.zip - 3,5 Mb) » Provas e Gabaritos » Download Completo (vest2007-2.zip - 2,4 Kb) » Provas e Gabaritos » Download Completo (Vestibular2007.zip - 2,4 Mb) » Provas e Gabaritos » Download Completo (vest2006-2.zip - 400 Kb) » Provas e Gabaritos » Download Completo (vest2006.zip - 870Kb) » Provas e Gabaritos » Download Completo (vestinverno2005.zip - 650 Kb) » Provas e Gabaritos » Download Completo (vest2005.zip - 1,75 Mb) » Provas e Gabaritos » Download Completo (vest2004.zip - 530 KB) » Provas e Gabaritos » Download Completo (vest2003-2.zip - 5,8 Mb) » Provas e Gabaritos » Download Completo (vest2002-2pdf.zip - 1,3 Mb) » Provas e Gabaritos » Download Completo (vest2001.zip - 58 Kb) » Provas e Gabaritos » Download Completo (vest2000-2.zip - 428 Kb) » Provas e Gabaritos » Download Completo (vest2000.zip - 688 Kb) » Provas e Gabaritos » Download Completo (vest1999-2.zip - 51 Kb) » Provas e Gabaritos » Download Completo (vest1999.zip - 365 Kb) » Provas e Gabaritos » Download Completo (vest1998-2.zip - 264 Kb) » Provas e Gabaritos » Download Completo (vest1998.zip - 680 Kb) » Provas e Gabaritos » Download Completo (vest1997-2.zip - 76 Kb) Estão abertas, de 25/9 a 6/11, as inscrições para o Vestibular PUC-SP Verão 2025. A prova será presencial, dia 24/11, e a primeira chamada ocorre em 10/12. Ao todo, são oferecidos 32 cursos de graduação, somando 2.382 vagas. A taxa de Inscrição custa R$ 200,00. Clique aqui para saber mais. Estão abertas, de 25/9 a 6/11, as inscrições para o Vestibular PUC-SP Verão 2025. A prova será presencial, dia 24/11, e a primeira chamada ocorre em 10/12. Ao todo, são oferecidos 32 cursos de graduação, somando 2.382 vagas. A taxa de Inscrição custa R$ 200,00. Clique aqui para saber mais. O Desafio PUC-Rio é uma iniciativa da Universidade, visando atrair e premiar jovens talentos de todo o Brasil para seus bacharelados em Física, Matemática, Química, Ciência da Computação e Engenharia de Computação. Os dois melhores colocados na Prova Desafio de cada curso serão agraciados com Bolsa de Estudo integral. As Provas Desafio PUC-Rio seguem o mesmo padrão adotado nas olimpíadas nacionais, com exercícios desafiadores e dinâmicos, e, desde 2007, mais de 75 alunos já foram contemplados com nossas Bolsas Desafio. NOVIDADE: A prova de matemática se transformará na olimpíada regional Desafio Nicolau Saldanha e garantirá pelo menos uma vaga na OBM! Podem concorrer todos aqueles que estiverem inscritos no Vestibular PUC-Rio 2025 GRADUAÇÃO PRESENCIAL – 2º SEMESTRE DE 2025.Resolução nº 089/2025-CONSUN – Processo Seletivo dos Cursos de Graduação da PUCPR – 2025/2 – Retificado.Resolução nº 088/2025-CONSUN – Processo Seletivo Mediante Exame Nacional de Ensino Médio (ENEM) dos Cursos de Graduação da PUCPR – 2025/2 – Retificado.Resolução nº 087/2025-CONSUN – Processo Seletivo Agendado dos Cursos de Graduação da PUCPR – 2025/2 – Retificado. Resolução nº 086/2025-CONSUN – Processo Seletivo dos Cursos de Medicina dos Câmpus Curitiba, Londrina e Toledo da PUCPR – 2025/2 – Retificado. Resolução nº 085/2025-CONSUN – Processo Seletivo do Curso de Bacharelado Interdisciplinar em Saúde, Câmpus Curitiba, da PUCPR – 2025/2 – Retificado.Resolução nº 083/2025-CONSUN – Processo Seletivo Simplificado para acesso ao Programa “Open Academy”, Modalidade Presencial, Câmpus Curitiba, da PUCPR – 2025/2.Resolução nº 082/2025-CONSUN – Processo Seletivo dos Cursos de Medicina dos Câmpus Curitiba, Londrina e Toledo da PUCPR – 2025/2.Resolução nº 081/2025 – CONSUN – Processo Seletivo para acesso ao Programa de Negócios Internacional (International Business Program – IBP) – Curso Sequencial, Câmpus Curitiba da PUCPR – 2025/2.Resolução nº 080/2025-CONSUN – Processo Seletivo dos Cursos de Graduação da PUCPR – 2025/2.Resolução nº 079/2025-CONSUN – Processo Seletivo do Curso de Bacharelado Interdisciplinar em Saúde, Câmpus Curitiba, da PUCPR – 2025/2.Resolução nº 078/2025-CONSUN – Processo Seletivo Mediante Exame Nacional de Ensino Médio (ENEM) dos Cursos de Graduação da PUCPR – 2025/2. Resolução nº 076/2025-CONSUN – Processo Seletivo Agendado dos Cursos de Graduação da PUCPR – 2025/2.GRADUAÇÃO 4D – 2º SEMESTRE DE 2025.Resolução nº 041/2025 – CONSUN – Processo Seletivo via Exame Nacional do Ensino Médio (ENEM) dos Cursos de Graduação, Modalidade de Ensino a Distância (EaD), da PUCPR – 2025/2 – 2ª Retificação.Resolução nº 040/2025 – CONSUN – Processo Seletivo Digital dos Cursos de Graduação, Modalidade de Ensino a Distância (EaD), da PUCPR – 2025/2 – 2ª Retificação. Resolução nº 039/2025 – CONSUN – Processo Seletivo Digital dos Cursos de Graduação, Modalidade de Ensino a Distância (EaD), da PUCPR – 2025/2 – 1ª Retificação. Resolução nº 038/2025 – CONSUN – Processo Seletivo via Exame Nacional do Ensino Médio (ENEM) dos Cursos de Graduação, Modalidade de Ensino a Distância (EaD), da PUCPR – 2025/2 – 1ª Retificação.Resolução nº 035/2025 – CONSUN – Processo Seletivo Digital dos Cursos de Graduação, Modalidade de Ensino a Distância (EaD), da PUCPR – 2025/2.Resolução nº 034/2025 – CONSUN – Processo Seletivo via Exame Nacional do Ensino Médio (ENEM) dos Cursos de Graduação, Modalidade de Ensino a Distância (EaD), da PUCPR – 2025/2.Clique para acessar editais de processos seletivos anteriores RESULTADO FINAL – PROC. SEL. DE BOLSA DE ESTUDO NOS CURSOS DE GRAD. DA PUCPR –MOD. PRES. – C. TOLEDO - 2025/1.[RESULTADO FINAL]GRADUAÇÃO PRESENCIAL – 1º SEMESTRE DE 2025Resolução nº 015/2025 – CONSUN – Processo Seletivo para a concessão de Bolsa de Estudos nos cursos de graduação, modalidade presencial, do Câmpus Toledo da PUCPR – 2025/1 – 2ª Retificação.Resolução nº 013/2025 - CONSUN – Processo Seletivo Complementar para Preenchimento de Vagas a serem ofertadas no curso de Bacharelado Interdisciplinar em Saúde, modalidade presencial, da PUCPR-2025/1 – Retificado.Resolução nº 012/2025 – CONSUN – Processo Seletivo para a concessão de Bolsa de Estudos nos cursos de graduação, modalidade presencial, do Câmpus Toledo da PUCPR – 2025/1 – 1ª Retificação. Resolução nº 05/2025 – CONSUN – Processo Seletivo do Programa de Acolhida de Refugiados ou Portadores de Visto Humanitário nos cursos de graduação, modalidade presencial, dos Câmpus Curitiba, Toledo e Londrina da PUCPR – 2025/1 - 2ª Retificação.Resolução nº 04/2025-CONSUN – Processo Seletivo Complementar para Preenchimento de Vagas a serem ofertadas no curso de Bacharelado Interdisciplinar em Saúde, modalidade presencial, da PUCPR-2025/1. Resolução nº 03/2025 – CONSUN – Processo Seletivo para a concessão de Bolsa de Estudos nos cursos de graduação, modalidade presencial, do Câmpus Toledo da PUCPR – 2025/1.Resolução nº 02/2025 – CONSUN – Processo Seletivo para acesso ao Programa de Negócios Internacional (International Business Program – IBP) – Curso Sequencial, Câmpus Curitiba da PUCPR – 2025/1.Resolução nº 417/2024-CONSUN – Processo Seletivo do Curso de Medicina do Câmpus Toledo da PUCPR – 2025/1.Resolução nº 415/2024-CONSUN – Processo Seletivo dos Cursos de Medicina dos Câmpus Curitiba e Londrina da PUCPR – 2025/1 – 2ª Retificação.Resolução nº 405/2024 – CONSUN – Processo Seletivo para acesso ao Curso de Medicina, Câmpus Curitiba, como segundo ciclo após a conclusão do Curso de Bacharelado Interdisciplinar em Saúde da PUCPR – 2025/1Resolução nº 388/2024-CONSUN – Processo Seletivo dos Cursos de Graduação da PUCPR – 2025/1 – 6ª Retificação.Resolução nº 387/2024 – CONSUN – Processo Seletivo do Programa de Acolhida de Refugiados ou Portadores de Visto Humanitário nos cursos de graduação, modalidade presencial, dos Câmpus Curitiba, Toledo e Londrina da PUCPR – 2025/1 - 1ª Retificação.Resolução nº 386/2024-CONSUN – Processo Seletivo dos Cursos de Graduação da PUCPR – 2025/1 – 5ª Retificação.Resolução nº 385/2024-CONSUN – Processo Seletivo dos Cursos de Graduação da PUCPR – 2025/1 – 4ª Retificação.Resolução nº 372/2024-CONSUN – Processo Seletivo dos Cursos de Graduação da PUCPR – 2025/1 – 3ª Retificação.Resolução nº 361/2024 – CONSUN – Processo Seletivo Para Pessoas Pretas e Pardas para os Cursos de Graduação, Modalidade Presencial, Câmpus Curitiba, da PUCPR – 2025/1 – Retificado.Resolução nº 360/2024-CONSUN - Processo Seletivo do Programa Institucional de Extensão para Acesso e Permanência no Ensino Superior na PUCPR para a Comunidade da Vila Torres-2025/1.Resolução nº 359/2024 – CONSUN – Processo Seletivo Para Pessoas Pretas e Pardas para os Cursos de Graduação, Modalidade Presencial, Câmpus Curitiba, da PUCPR – 2025/1.Resolução nº 358/2024 – CONSUN – Processo Seletivo do Programa de Acolhida de Refugiados ou Portadores de Visto Humanitário nos cursos de graduação, modalidade presencial, dos Câmpus Curitiba, Toledo e Londrina da PUCPR – 2025/1.Resolução nº 330/2024-CONSUN – Processo Seletivo dos Cursos de Graduação da PUCPR – 2025/1 – 2ª Retificação.Resolução nº 329/2024-CONSUN – Processo Seletivo Mediante Exame Nacional de Ensino Médio (ENEM) dos Cursos de Graduação da PUCPR – 2025/1 – 2ª Retificação.Resolução nº 328/2024-CONSUN – Processo Seletivo Agendado dos Cursos de Graduação da PUCPR – 2025/1 – 2ª Retificação.Resolução nº 326/2024-CONSUN – Processo Seletivo dos Cursos de Graduação da PUCPR – 2025/1 – 1ª Retificação. Resolução nº 325/2024-CONSUN – Processo Seletivo Mediante Exame Nacional de Ensino Médio (ENEM) dos Cursos de Graduação da PUCPR – 2025/1 – 1ª Retificação.Resolução nº 324/2024-CONSUN – Processo Seletivo Agendado dos Cursos de Graduação da PUCPR – 2025/1 – 1ª Retificação.Resolução nº 298/2024-CONSUN – Processo Seletivo dos Cursos de Medicina dos Câmpus Curitiba e Londrina da PUCPR – 2025/1 – 1º Retificação.Resolução nº 295/2024-CONSUN – Processo Seletivo Agendado dos Cursos de Graduação da PUCPR – 2025/1.Resolução nº 294/2024-CONSUN – Processo Seletivo dos Cursos de Graduação da PUCPR – 2025/1. Resolução nº 293/2024-CONSUN – Processo Seletivo Simplificado para acesso ao Programa “Open Academy”, Modalidade Presencial, Câmpus Curitiba, da PUCPR – 2025/1.Resolução nº 292/2024-CONSUN – Processo Seletivo Mediante Exame Nacional de Ensino Médio (ENEM) dos Cursos de Graduação da PUCPR – 2025/1.Resolução nº 290/2024-CONSUN – Processo Seletivo do Curso de Bacharelado Interdisciplinar em Saúde, Câmpus Curitiba, da PUCPR – 2025/1. Resolução nº 289/2024-CONSUN – Processo Seletivo dos Cursos de Medicina dos Câmpus Curitiba e Londrina da PUCPR – 2025/1.RESULTADOS – 2º Semestre de 2024[RESULTADO FINAL] Processo Seletivo Agendado dos Cursos de Graduação da PUCPR – 2024/2.[RESULTADO FINAL] Processo Seletivo Agendando e as vagas dos Cursos de Graduação, Modalidade de Ensino a Distância (EaD), da PUCPR – 2024/2.[RESULTADO FINAL] Processo Seletivo Mediante Exame Nacional de Ensino Médio (ENEM) dos Cursos de Graduação da PUCPR – 2024/2.[RESULTADO FINAL] Processo Seletivo e as vagas para o Processo Seletivo via Exame Nacional do Ensino Médio (ENEM) dos Cursos de Graduação, Modalidade de Ensino a Distância (EaD), da PUCPR – 2024/2.[RESULTADO 13ª CHAMADA CURITIBA] do Processo Seletivo dos Cursos de Medicina dos Câmpus Curitiba e Londrina da PUCPR – 2024/2.[LISTA DE ESPERA CÂMPUS CURITIBA] do Processo Seletivo dos Cursos de Medicina dos Câmpus Curitiba e Londrina da PUCPR – 2024/2.[RESULTADO 12ª CHAMADA CURITIBA] do Processo Seletivo dos Cursos de Medicina dos Câmpus Curitiba e Londrina da PUCPR – 2024/2.[RESULTADO 1ª CHAMADA] do Processo Seletivo Simplificado Complementar para acesso ao Programa “Open Academy”, Modalidade Presencial, Câmpus Curitiba, da PUCPR – 2024/2.[RESULTADO 11ª CHAMADA CURITIBA] do Processo Seletivo dos Cursos de Medicina dos Câmpus Curitiba e Londrina da PUCPR – 2024/2.[RESULTADO 10ª CHAMADA CURITIBA] do Processo Seletivo dos Cursos de Medicina dos Câmpus Curitiba e Londrina da PUCPR – 2024/2.[RESULTADO 8ª CHAMADA LONDRINA] do Processo Seletivo dos Cursos de Medicina dos Câmpus Curitiba e Londrina da PUCPR – 2024/2.[LISTA DE ESPERA CÂMPUS LONDRINA] do Processo Seletivo dos Cursos de Medicina dos Câmpus Curitiba e Londrina da PUCPR – 2024/2.[RESULTADO 9ª CHAMADA CURITIBA] do Processo Seletivo dos Cursos de Medicina dos Câmpus Curitiba e Londrina da PUCPR – 2024/2. [RESULTADO 7ª CHAMADA LONDRINA] do Processo Seletivo dos Cursos de Medicina dos Câmpus Curitiba e Londrina da PUCPR – 2024/2.[RESULTADO 8ª CHAMADA CURITIBA] do Processo Seletivo dos Cursos de Medicina dos Câmpus Curitiba e Londrina da PUCPR – 2024/2.[RESULTADO 6ª CHAMADA LONDRINA] do Processo Seletivo dos Cursos de Medicina dos Câmpus Curitiba e Londrina da PUCPR – 2024/2.[RESULTADO 7ª CHAMADA CURITIBA] do Processo Seletivo dos Cursos de Medicina dos Câmpus Curitiba e Londrina da PUCPR – 2024/2.[RESULTADO 1ª CHAMADA] do Processo Seletivo Simplificado para acesso ao Programa “Open Academy”, Modalidade Presencial, Câmpus Curitiba, da PUCPR – 2024/2.[RESULTADO 6ª CHAMADA CURITIBA] do Processo Seletivo dos Cursos de Medicina dos Câmpus Curitiba e Londrina da PUCPR – 2024/2. [RESULTADO 5ª CHAMADA CURITIBA] do Processo Seletivo dos Cursos de Medicina dos Câmpus Curitiba e Londrina da PUCPR – 2024/2.[RESULTADO 5ª CHAMADA LONDRINA] do Processo Seletivo dos Cursos de Medicina dos Câmpus Curitiba e Londrina da PUCPR – 2024/2.[RESULTADO: 1ª CHAMADA DA 2ª FASE] do Processo Seletivo do Curso de Bacharelado Interdisciplinar em Saúde da PUCPR – 2024/2[RESULTADO 4ª CHAMADA CURITIBA] do Processo Seletivo dos Cursos de Medicina dos Câmpus Curitiba e Londrina da PUCPR – 2024/2.[RESULTADO 4ª CHAMADA LONDRINA] do Processo Seletivo dos Cursos de Medicina dos Câmpus Curitiba e Londrina da PUCPR – 2024/2. [RESULTADO 3ª CHAMADA CURITIBA] do Processo Seletivo dos Cursos de Medicina dos Câmpus Curitiba e Londrina da PUCPR – 2024/2.[RESULTADO 3ª CHAMADA LONDRINA] do Processo Seletivo dos Cursos de Medicina dos Câmpus Curitiba e Londrina da PUCPR – 2024/2.[RESULTADO 3ª CHAMADA CÂMPUS CURITIBA] do Processo Seletivo dos Cursos de Graduação da PUCPR – 2024/2.[RESULTADO 2ª CHAMADA CURITIBA] do Processo Seletivo dos Cursos de Medicina dos Câmpus Curitiba e Londrina da PUCPR – 2024/2.[LISTA DE ESPERA CÂMPUS CURITIBA] do Processo Seletivo dos Cursos de Graduação da PUCPR – 2024/2.[RESULTADO 2ª CHAMADA LONDRINA] do Processo Seletivo dos Cursos de Medicina dos Câmpus Curitiba e Londrina da PUCPR – 2024/2.[RESULTADO 2ª CHAMADA CÂMPUS CURITIBA] do Processo Seletivo dos Cursos de Graduação da PUCPR – 2024/2.[RESULTADO 2ª CHAMADA CÂMPUS LONDRINA] do Processo Seletivo dos Cursos de Graduação da PUCPR – 2024/2.[RESULTADO 1ª FASE] do Processo Seletivo do Curso de Bacharelado Interdisciplinar em Saúde da PUCPR – 2024/2.[RESULTADO 1ª CHAMADA CURITIBA] do Processo Seletivo dos Cursos de Medicina dos Câmpus Curitiba e Londrina da PUCPR – 2024/2.[RESULTADO 1ª CHAMADA LONDRINA] do Processo Seletivo dos Cursos de Medicina dos Câmpus Curitiba e Londrina da PUCPR – 2024/2. [RESULTADO 1ª CHAMADA CÂMPUS CURITIBA] do Processo Seletivo dos Cursos de Graduação da PUCPR – 2024/2.[RESULTADO 1ª CHAMADA CÂMPUS LONDRINA] do Processo Seletivo dos Cursos de Graduação da PUCPR – 2024/2.[RESULTADO 1ª CHAMADA CÂMPUS TOLEDO] do Processo Seletivo dos Cursos de Graduação da PUCPR – 2024/2.GRADUAÇÃO PRESENCIAL – 2º Semestre de 2024Resolução nº 270/2024-CONSUN – Processo Seletivo Mediante Exame Nacional de Ensino Médio (ENEM) dos Cursos de Graduação da PUCPR – 2024/2 – 3ª Retificação. Resolução nº 269/2024-CONSUN – Processo Seletivo Agendado dos Cursos de Graduação da PUCPR – 2024/2 – 3ª Retificação.Resolução nº 246/2024-CONSUN – Processo Seletivo Simplificado para acesso ao Programa “Open Academy”, Modalidade Presencial, Câmpus Curitiba, da PUCPR – 2024/2 – 3ª Retificação.Resolução nº 198/2024-CONSUN – Processo Seletivo Simplificado para acesso ao Programa “Open Academy”, Modalidade Presencial, Câmpus Curitiba, da PUCPR – 2024/2 – 2ª Retificação.Resolução nº 197/2024-CONSUN – Processo Seletivo Complementar para Preenchimento de Vagas a serem ofertadas no curso de Bacharelado Interdisciplinar em Saúde da PUCPR-2024/2.Resolução nº 189/2024 – CONSUN – Processo Seletivo para acesso ao Curso de Medicina, Câmpus Curitiba, como segundo ciclo após a conclusão do Curso de Bacharelado Interdisciplinar em Saúde da PUCPR – 2024/2. Resolução nº 181/2024-CONSUN – Processo Seletivo Simplificado para acesso ao Programa “Open Academy”, Modalidade Presencial, Câmpus Curitiba, da PUCPR – 2024/2 – 1ª Retificação.Resolução nº 125/2024 – CONSUN – Processo Seletivo do Programa de Acolhida de Refugiados ou Portadores de Visto Humanitário nos cursos de graduação, modalidade presencial, dos Câmpus Curitiba, Toledo e Londrina da PUCPR – 2024/2.Resolução nº 124/2024-CONSUN – Processo Seletivo dos Cursos de Medicina dos Câmpus Curitiba e Londrina da PUCPR – 2024/2 – Retificado. Resolução nº 123/2024-CONSUN – Processo Seletivo Mediante Exame Nacional de Ensino Médio (ENEM) dos Cursos de Graduação da PUCPR – 2024/2 – 2ª Retificação.Resolução nº 122/2024-CONSUN – Processo Seletivo dos Cursos de Graduação da PUCPR – 2024/2 – 2ª Retificação.Resolução nº 121/2024-CONSUN – Processo Seletivo Agendado dos Cursos de Graduação da PUCPR – 2024/2 – 2ª Retificação.Resolução nº 120/2024-CONSUN – Processo Seletivo Simplificado para acesso ao Programa “Open Academy”, Modalidade Presencial, Câmpus Curitiba, da PUCPR – 2024/2.Resolução nº 093/2024-CONSUN – Processo Seletivo Mediante Exame Nacional de Ensino Médio (ENEM) dos Cursos de Graduação da PUCPR – 2024/2 – 1ª Retificação.Resolução nº 092/2024-CONSUN – Processo Seletivo Agendado dos Cursos de Graduação da PUCPR – 2024/2 – 1ª Retificação.Resolução nº 091/2024-CONSUN – Processo Seletivo dos Cursos de Graduação da PUCPR – 2024/2 – 1ª Retificação. Resolução nº 086/2024-CONSUN – Processo Seletivo dos Cursos de Medicina dos Câmpus Curitiba e Londrina da PUCPR – 2024/2.Resolução nº 085/2024-CONSUN – Processo Seletivo Mediante Exame Nacional de Ensino Médio (ENEM) dos Cursos de Graduação da PUCPR – 2024/2. Resolução nº 083/2024-CONSUN – Processo Seletivo dos Cursos de Graduação da PUCPR – 2024/2. Resolução nº 082/2024-CONSUN – Processo Seletivo do Curso de Bacharelado Interdisciplinar em Saúde, Câmpus Curitiba, da PUCPR – 2024/2. Resolução nº 080/2024-CONSUN – Processo Seletivo Agendado dos Cursos de Graduação da PUCPR – 2024/2.GRADUAÇÃO PRESENCIAL – 1º Semestre de 2024Resolução nº 12/2024-CONSUN - Processo Seletivo Para Pessoas Pretas e Pardas para os Cursos de Graduação, Modalidade Presencial, Câmpus Curitiba, da PUCPR - 2024/1 – 3ª RetificaçãoResolução nº 002/2024 – CONAF – Processo Seletivo para a concessão de Bolsa de Estudos nos cursos de graduação, modalidade presencial, do Câmpus Toledo da PUCPR – 2024/1 – Retificado Resolução nº 001/2024 – CONAF – Processo Seletivo para a concessão de Bolsa de Estudos nos cursos de graduação, modalidade presencial, do Câmpus Toledo da PUCPR – 2024/1Resolução nº 008/2024-CONSUN - Processo Seletivo do Programa Institucional de Extensão para Acesso e Permanência no Ensino Superior na PUCPR para a Comunidade da Vila Torres-2024/1 – 2ª RetificaçãoResolução nº 007/2024-CONSUN – Processo Seletivo do Curso de Bacharelado Interdisciplinar em Saúde da PUCPR-2024/1 – 2ª Retificação Resolução nº 006/2024 – CONSUN – Processo Seletivo para acesso ao Curso de Medicina, Câmpus Curitiba, como segundo ciclo após a conclusão do Curso de Bacharelado Interdisciplinar em Saúde da PUCPR – 2024/1 – Retificado Resolução nº 005/2024-CONSUN – Processo Seletivo Complementar para Preenchimento de Vagas a serem ofertadas no curso de Bacharelado Interdisciplinar em Saúde da PUCPR-2024/1 – 2ª RetificaçãoResolução nº 004/2024 – CONSUN – Processo Seletivo dos Cursos de Medicina dos Câmpus Curitiba e Londrina da PUCPR – 2024/1 – 5ª RetificaçãoResolução nº 002/2024-CONSUN – Processo Seletivo Complementar para Preenchimento de Vagas a serem ofertadas no curso de Bacharelado Interdisciplinar em Saúde da PUCPR-2024/1 - 1ª RetificaçãoResolução nº 001/2024-CONSUN - Processo Seletivo Para Pessoas Pretas e Pardas para os Cursos de Graduação, Modalidade Presencial, Câmpus Curitiba, da PUCPR - 2024/1 – 2ª RetificaçãoResolução nº 622/2023-CONSUN – Processo Seletivo Complementar para Preenchimento de Vagas a serem ofertadas no curso de Bacharelado Interdisciplinar em Saúde da PUCPR-2024/1Resolução nº 619/2023-CONSUN - Processo Seletivo do Programa Institucional de Extensão para Acesso e Permanência no Ensino Superior na PUCPR para a Comunidade da Vila Torres-2024/1 – 1ª RetificaçãoResolução nº 618/2023 – CONSUN – Processo Seletivo Para Pessoas Pretas e Pardas para os Cursos de Graduação, Modalidade Presencial, Câmpus Curitiba, da PUCPR - 2024/1 – 1ª RetificaçãoResolução nº 620/2023 – CONSUN – Processo Seletivo do Programa de Acolhida de Refugiados ou Portadores de Visto Humanitário nos cursos de graduação, modalidade presencial, dos Câmpus Curitiba, Toledo e Londrina da PUCPR – 2024/1Resolução nº 607/2023 – CONSUN – Processo Seletivo do Programa Institucional de Extensão para acesso e permanência nos cursos de graduação, modalidade presencial, do Câmpus Toledo da PUCPR – 2024/1 Resolução nº 606/2023 – CONSUN – Processo Seletivo do Programa Institucional de Extensão para acesso e permanência nos cursos de graduação, modalidade presencial, do Câmpus Londrina da PUCPR – 2024/1Resolução nº 577/2023-CONSUN – Processo Seletivo dos Cursos de Medicina dos Câmpus Curitiba e Londrina da PUCPR – 2024/1 – 4ª RetificaçãoResolução nº 572/2023 – CONSUN – Processo Seletivo para acesso ao Curso de Medicina, Câmpus Curitiba, como segundo ciclo após a conclusão do Curso de Bacharelado Interdisciplinar em Saúde da PUCPR – 2024/1 Resolução nº 571/2023-CONSUN - Processo Seletivo Mediante Exame Nacional do Ensino Médio (ENEM) dos Cursos de Graduação da PUCPR – 2024/1 – 3ª RetificaçãoResolução nº 570/2023-CONSUN - Processo Seletivo Agendado dos Cursos de Graduação da PUCPR – 2024/1 – 4ª RetificaçãoResolução nº 565/2023-CONSUN - Processo Seletivo Agendado dos Cursos de Graduação da PUCPR – 2024/1 – 3ª RetificaçãoResolução nº 512/2023 – CONSUN – Processo Seletivo para acesso ao Curso de Medicina da PUCPR como segundo ciclo após a conclusão do Curso de Bacharelado Interdisciplinar em Saúde da PUCPR – 2024/1Resolução nº 510/2023-CONSUN - Processo Seletivo dos Cursos de Graduação da PUCPR – 2024/1 – 2ª RetificaçãoResolução nº 509/2023-CONSUN – Processo Seletivo dos Cursos de Medicina dos Câmpus Curitiba e Londrina da PUCPR – 2024/1 – 3ª RetificaçãoResolução nº 508/2023-CONSUN - Processo Seletivo Agendado dos Cursos de Graduação da PUCPR – 2024/1 – 2ª RetificaçãoResolução nº 507/2023-CONSUN - Processo Seletivo do Programa Institucional de Extensão para Acesso e Permanência no Ensino Superior na PUCPR para a Comunidade da Vila Torres-2024/1 Resolução nº 506/2023-CONSUN – Processo Seletivo dos Cursos de Medicina dos Câmpus Curitiba e Londrina da PUCPR – 2024/1 – 2ª RetificaçãoResolução nº 505/2023-CONSUN - Processo Seletivo Mediante Exame Nacional do Ensino Médio (ENEM) dos Cursos de Graduação da PUCPR – 2024/1 – 2ª RetificaçãoResolução nº 480/2023 – CONSUN – Processo Seletivo Para Pessoas Pretas e Pardas para os Cursos de Graduação, Modalidade Presencial, Câmpus Curitiba, da PUCPR - 2024/1Resolução nº 453/2023-CONSUN - Processo Seletivo Agendado dos Cursos de Graduação da PUCPR – 2024/1 – 1ª RetificaçãoResolução nº 452/2023-CONSUN - Processo Seletivo Mediante Exame Nacional do Ensino Médio (ENEM) dos Cursos de Graduação da PUCPR – 2024/1 – 1ª RetificaçãoResolução nº 451/2023-CONSUN – Processo Seletivo dos Cursos de Graduação da PUCPR – 2024/1 – 1ª RetificaçãoResolução nº 383/2023-CONSUN – Processo Seletivo do Curso de Bacharelado Interdisciplinar em Saúde da PUCPR – 2024/1 – 1ª RetificaçãoResolução nº 382/2023-CONSUN – Processo Seletivo dos Cursos de Medicina dos Câmpus Curitiba e Londrina da PUCPR – 2024/1 – 1ª RetificaçãoResolução nº 379/2023-CONSUN – Processo Seletivo do Curso de Bacharelado Interdisciplinar em Saúde da PUCPR – 2024/1Resolução nº 367/2023-CONSUN – Processo Seletivo dos Cursos de Medicina dos Câmpus Curitiba e Londrina da PUCPR – 2024/1Resolução nº 362/2023-CONSUN – Processo Seletivo Mediante Exame Nacional de Ensino Médio (ENEM) dos Cursos de Graduação da PUCPR – 2024/1Resolução nº 361/2023-CONSUN – Processo Seletivo dos Cursos de Graduação da PUCPR – 2024/1Resolução nº 360/2023-CONSUN – Processo Seletivo Agendado dos Cursos de Graduação da PUCPR – 2024/1 Resultados – 1º Semestre de 2023[RESULTADO 19ª CHAMADA CURITIBA] do Processo Seletivo dos Cursos de Medicina dos Câmpus Curitiba e Londrina da PUCPR – 2023/1[LISTA DE ESPERA CÂMPUS CURITIBA] do Processo Seletivo dos Cursos de Medicina dos Câmpus Curitiba e Londrina da PUCPR – 2023/1[RESULTADO 14ª CHAMADA LONDRINA] do Processo Seletivo dos Cursos de Medicina dos Câmpus Curitiba e Londrina da PUCPR – 2023/1[LISTA DE ESPERA CÂMPUS LONDRINA] do Processo Seletivo dos Cursos de Medicina dos Câmpus Curitiba e Londrina da PUCPR – 2023/1[RESULTADO 18ª CHAMADA CURITIBA] do Processo Seletivo dos Cursos de Medicina dos Câmpus Curitiba e Londrina da PUCPR – 2023/1[RESULTADO 17ª CHAMADA CURITIBA] do Processo Seletivo dos Cursos de Medicina dos Câmpus Curitiba e Londrina da PUCPR – 2023/1[RESULTADO 16ª CHAMADA CURITIBA] do Processo Seletivo dos Cursos de Medicina dos Câmpus Curitiba e Londrina da PUCPR – 2023/1[RESULTADO 15ª CHAMADA CURITIBA] do Processo Seletivo dos Cursos de Medicina dos Câmpus Curitiba e Londrina da PUCPR – 2023/1[RESULTADO 13ª CHAMADA LONDRINA] do Processo Seletivo dos Cursos de Medicina dos Câmpus Curitiba e Londrina da PUCPR – 2023/1[RESULTADO 14ª CHAMADA CURITIBA] do Processo Seletivo dos Cursos de Medicina dos Câmpus Curitiba e Londrina da PUCPR – 2023/1[RESULTADO 13ª CHAMADA CURITIBA] do Processo Seletivo dos Cursos de Medicina dos Câmpus Curitiba e Londrina da PUCPR – 2023/1[RESULTADO 12ª CHAMADA LONDRINA] do Processo Seletivo dos Cursos de Medicina dos Câmpus Curitiba e Londrina da PUCPR – 2023/1[RESULTADO FINAL – CÂMPUS TOLEDO] do Processo Seletivo do Programa Institucional de Extensão para acesso e permanência nos cursos de Graduação, modalidade presencial, do Câmpus Toledo para ingresso no 1º semestre de 2023[RESULTADO 12ª CHAMADA CURITIBA] do Processo Seletivo dos Cursos de Medicina dos Câmpus Curitiba e Londrina da PUCPR – 2023/1[RESULTADO 11ª CHAMADA CURITIBA] do Processo Seletivo dos Cursos de Medicina dos Câmpus Curitiba e Londrina da PUCPR – 2023/1[RESULTADO 11ª CHAMADA LONDRINA] do Processo Seletivo dos Cursos de Medicina dos Câmpus Curitiba e Londrina da PUCPR – 2023/1[RESULTADO 10ª CHAMADA CURITIBA] do Processo Seletivo dos Cursos de Medicina dos Câmpus Curitiba e Londrina da PUCPR – 2023/1[RESULTADO 10ª CHAMADA LONDRINA] do Processo Seletivo dos Cursos de Medicina dos Câmpus Curitiba e Londrina da PUCPR – 2023/1[RESULTADO 1ª FASE – PROVA OBJETIVA – CÂMPUS LONDRINA] do Processo Seletivo do Programa Institucional de Extensão para acesso e permanência nos cursos de Graduação, modalidade presencial, do Câmpus Londrina para ingresso no 1º semestre de 2023[CANDIDATOS CLASSIFICADOS PARA 2ª FASE – PROVA OBJETIVA – CÂMPUS LONDRINA] do Processo Seletivo do Programa Institucional de Extensão para acesso e permanência nos cursos de Graduação, modalidade presencial, do Câmpus Londrina para ingresso no 1º semestre de 2023[RESULTADO 1ª FASE – PROVA OBJETIVA – CÂMPUS TOLEDO] do Processo Seletivo do Programa Institucional de Extensão para acesso e permanência nos cursos de Graduação, modalidade presencial, do Câmpus Toledo para ingresso no 1º semestre de 2023[CANDIDATOS CLASSIFICADOS PARA 2ª FASE – PROVA OBJETIVA – CÂMPUS TOLEDO] do Processo Seletivo do Programa Institucional de Extensão para acesso e permanência nos cursos de Graduação, modalidade presencial, do Câmpus Toledo para ingresso no 1º semestre de 2023[RESULTADO 9ª CHAMADA CURITIBA] do Processo Seletivo dos Cursos de Medicina dos Câmpus Curitiba e Londrina da PUCPR – 2023/1[RESULTADO 9ª CHAMADA LONDRINA] do Processo Seletivo dos Cursos de Medicina dos Câmpus Curitiba e Londrina da PUCPR – 2023/1[RESULTADO 8ª CHAMADA CURITIBA] do Processo Seletivo dos Cursos de Medicina dos Câmpus Curitiba e Londrina da PUCPR – 2023/1[RESULTADO 8ª CHAMADA LONDRINA] do Processo Seletivo dos Cursos de Medicina dos Câmpus Curitiba e Londrina da PUCPR – 2023/1[RESULTADO 7ª CHAMADA CURITIBA] do Processo Seletivo dos Cursos de Medicina dos Câmpus Curitiba e Londrina da PUCPR – 2023/1[RESULTADO 7ª CHAMADA LONDRINA] do Processo Seletivo dos Cursos de Medicina dos Câmpus Curitiba e Londrina da PUCPR – 2023/1[RESULTADO 6ª CHAMADA CURITIBA] do Processo Seletivo dos Cursos de Medicina dos Câmpus Curitiba e Londrina da PUCPR – 2023/1[RESULTADO 6ª CHAMADA LONDRINA] do Processo Seletivo dos Cursos de Medicina dos Câmpus Curitiba e Londrina da PUCPR – 2023/1[RESULTADO] do Processo Seletivo Complementar do Curso de Bacharelado Interdisciplinar em Saúde da PUCPR – 2023/1[RESULTADO 5ª CHAMADA CURITIBA] do Processo Seletivo dos Cursos de Medicina dos Câmpus Curitiba e Londrina da PUCPR – 2023/1[RESULTADO 5ª CHAMADA LONDRINA] do Processo Seletivo dos Cursos de Medicina dos Câmpus Curitiba e Londrina da PUCPR – 2023/1[RESULTADO 4ª CHAMADA CURITIBA] do Processo Seletivo dos Cursos de Medicina dos Câmpus Curitiba e Londrina da PUCPR – 2023/1[RESULTADO 4ª CHAMADA LONDRINA] do Processo Seletivo dos Cursos de Medicina dos Câmpus Curitiba e Londrina da PUCPR – 2023/1[RESULTADO 3ª CHAMADA CURITIBA] do Processo Seletivo dos Cursos de Medicina dos Câmpus Curitiba e Londrina da PUCPR – 2023/1[RESULTADO 3ª CHAMADA LONDRINA] do Processo Seletivo dos Cursos de Medicina dos Câmpus Curitiba e Londrina da PUCPR – 2023/1[RESULTADO 2ª CHAMADA CURITIBA] do Processo Seletivo dos Cursos de Medicina dos Câmpus Curitiba e Londrina da PUCPR – 2023/1[RESULTADO 2ª CHAMADA LONDRINA] do Processo Seletivo dos Cursos de Medicina dos Câmpus Curitiba e Londrina da PUCPR – 2023/1[RESULTADO 1ª CHAMADA CURITIBA] do Processo Seletivo dos Cursos de Medicina dos Câmpus Curitiba e Londrina da PUCPR – 2023/1[RESULTADO 1ª CHAMADA LONDRINA] do Processo Seletivo dos Cursos de Medicina dos Câmpus Curitiba e Londrina da PUCPR – 2023/1[RESULTADO 2ª FASE – 2ª CHAMADA] do Processo Seletivo do Curso de Bacharelado Interdisciplinar em Saúde da PUCPR – 2023/1[RESULTADO 2ª FASE – 1ª CHAMADA] do Processo Seletivo do Curso de Bacharelado Interdisciplinar em Saúde da PUCPR – 2023/1[RESULTADO 1ª FASE] do Processo Seletivo do Curso de Bacharelado Interdisciplinar em Saúde da PUCPR – 2023/1Graduação Presencial - 1º Semestre 2022[RESULTADO] Processo Seletivo Mediante Exame Nacional do Ensino Médio (ENEM) – 2022/1[RESULTADO] Processo Seletivo Agendando dos Cursos de Graduação da PUCPR – 2022/1[RESULTADO] Décima oitava chamada do Câmpus Curitiba do Processo Seletivo de Vestibular 4.0: Digital e Seguro de Medicina – 2022/1[LISTA DE ESPERA N.º 18] Processo Seletivo de Vestibular 4.0: Digital e Seguro de Medicina – 2022/1[RESULTADO] Décima sétima chamada do Câmpus Curitiba do Processo Seletivo de Vestibular 4.0: Digital e Seguro de Medicina – 2022/1[LISTA DE ESPERA N.º 17] Processo Seletivo de Vestibular 4.0: Digital e Seguro de Medicina – 2022/1[RESULTADO] Décima sexta chamada do Câmpus Curitiba do Processo Seletivo de Vestibular 4.0: Digital e Seguro de Medicina – 2022/1[LISTA DE ESPERA N.º 16] Processo Seletivo de Vestibular 4.0: Digital e Seguro de Medicina – 2022/1[RESULTADO] Décima quinta chamada Câmpus Curitiba e Décima terceira chamada Câmpus Londrina, do Processo Seletivo de Vestibular 4.0: Digital e Seguro de Medicina – 2022/1[LISTA DE ESPERA N.º 15] Processo Seletivo de Vestibular 4.0: Digital e Seguro de Medicina – 2022/1[RESULTADO] Décima quarta chamada Câmpus Curitiba e Décima segunda chamada Câmpus Londrina, do Processo Seletivo de Vestibular 4.0: Digital e Seguro de Medicina – 2022/1[LISTA DE ESPERA N.º 14] Processo Seletivo de Vestibular 4.0: Digital e Seguro de Medicina – 2022/1[RESULTADO] Décima terceira chamada Câmpus Curitiba e Décima primeira chamada Câmpus Londrina, do Processo Seletivo de Vestibular 4.0: Digital e Seguro de Medicina – 2022/1[LISTA DE ESPERA N.º 13] Processo Seletivo de Vestibular 4.0: Digital e Seguro de Medicina – 2022/1[RESULTADO] Décima segunda chamada Câmpus Curitiba e Décima chamada Câmpus Londrina do Processo Seletivo de Vestibular 4.0: Digital e Seguro de Medicina – 2022/1[LISTA DE ESPERA N.º 12] Processo Seletivo de Vestibular 4.0: Digital e Seguro de Medicina – 2022/1[RESULTADO] Décima primeira Chamada do Processo Seletivo de Vestibular 4.0: Digital e Seguro de Medicina – 2022/1[LISTA DE ESPERA N.º 11] Processo Seletivo de Vestibular 4.0: Digital e Seguro de Medicina – 2022/1[RESULTADO] Décima Chamada do Processo Seletivo de Vestibular 4.0: Digital e Seguro de Medicina – 2022/1[LISTA DE ESPERA N.º 10] Processo Seletivo de Vestibular 4.0:Digital e Seguro de Medicina – 2022/1[RESULTADO] Nona Chamada do Processo Seletivo de Vestibular 4.0: Digital e Seguro de Medicina – 2022/1[LISTA DE ESPERA N.º 9] Processo Seletivo de Vestibular 4.0: Digital e Seguro de Medicina – 2022/1[GABARITO] Prova Vestibular de verão de Medicina 2022/1 “Sub Judice”[RESULTADO] Oitava Chamada do Processo Seletivo de Vestibular 4.0: Digital e Seguro de Medicina – 2022/1[LISTA DE ESPERA N.º 8] Processo Seletivo de Vestibular 4.0: Digital e Seguro de Medicina – 2022/1[RESULTADO] Sétima Chamada do Processo Seletivo de Vestibular 4.0: Digital e Seguro de Medicina – 2022/1][LISTA DE ESPERA N.º 7] Processo Seletivo de Vestibular 4.0: Digital e Seguro de Medicina – 2022/1[RESULTADO FINAL] Processo Seletivo Complementar do Curso de Filosofia-bacharelado, do Câmpus Maringá da PUCPR – 2022/1Resolução nº 05/2022-CONSUN - Processo Seletivo do Programa Institucional de Extensão para Acesso e Permanência no Ensino Superior na PUCPR para a Comunidade da Vila Torres-2022/1[RESULTADO] Sexta Chamada do Processo Seletivo de Vestibular 4.0: Digital e Seguro de Medicina – 2022/1[LISTA DE ESPERA N.º 6] Processo Seletivo de Vestibular 4.0: Digital e Seguro de Medicina – 2022/1Resolução nº 04/2022-CONSUN - Processo Seletivo Complementar dos cursos de Graduação Presencial, da PUCPR - 2022/1 [RESULTADO] Segunda chamada: Processo Seletivo Complementar para Preenchimento de Vagas a serem ofertadas no curso de Bacharelado Interdisciplinar em Saúde da PUCPR-2022/1.[RESULTADO FINAL] Processo Seletivo do Curso de Filosofia-bacharelado, do Câmpus Maringá da PUCPR – 2022/1[RESULTADO] Primeira chamada: Processo Seletivo Complementar para Preenchimento de Vagas a serem ofertadas no curso de Bacharelado Interdisciplinar em Saúde da PUCPR-2022/1[RESULTADO] Processo Seletivo do Curso de Filosofia - bacharelado, do Câmpus Maringá da PUCPR – 2022/1[GABARITO PROVISÓRIO] Processo Seletivo Complementar dos cursos de Graduação Presencial - 2022/1Resolução nº 03/2022 – CONSUN – Processo Seletivo Complementar do Curso de Filosofia – bacharelado, do Câmpus Maringá da PUCPR - 2022/1[ENSALAMENTO] Processo Seletivo Complementar dos cursos de Graduação Presencial-2022/1 - Curitiba[ENSALAMENTO] Processo Seletivo Complementar dos cursos de Graduação Presencial-2022/1 - Londrina[ENSALAMENTO] Processo Seletivo Complementar dos cursos de Graduação Presencial-2022/1 - Toledo[RESULTADO] Quinta Chamada do Processo Seletivo de Vestibular 4.0: Digital e Seguro de Medicina – 2022/1[LISTA DE ESPERA N.º 5] Processo Seletivo de Vestibular 4.0: Digital e Seguro de Medicina – 2022/1Resolução nº 454/2021 – CONSUN – Processo Seletivo Complementar para Preenchimento de Vagas a serem ofertadas no curso de Bacharelado Interdisciplinar em Saúde da PUCPR-2022/1[RESULTADO] Quarta Chamada do Processo Seletivo de Vestibular 4.0: Digital e Seguro de Medicina - 2022/1[LISTA DE ESPERA N.º 4] Processo Seletivo de Vestibular 4.0: Digital e Seguro de Medicina - 2022/1Resolução nº 452/2021 – CONSUN – Processo Seletivo do Curso de Filosofia – bacharelado, do Câmpus Maringá da PUCPR – 2022/1Resolução nº 443/2021 – CONSUN – Processo Seletivo para Acesso ao Curso de Medicina da PUCPR, Câmpus Curitiba, como segundo ciclo após a conclusão do curso de Bacharelado Interdisciplinar em Saúde da PUCPR – 2022/1[LISTA DE ESPERA N.º 3] Processo Seletivo de Vestibular 4.0: Digital e Seguro de Medicina - 2022/1[RESULTADO] Terceira Chamada do Processo Seletivo de Vestibular 4.0: Digital e Seguro de Medicina - 2022/1[RESULTADO] Aprovados 1ª chamada do American Academy Health[RESULTADO] Segunda Chamada do Processo Seletivo de Vestibular 4.0: Digital e Seguro de Medicina – 2022/1[RESULTADO] Segunda Chamada do Processo Seletivo de Vestibular 4.0: Digital e Seguro de Medicina – 2022/1 (Sub Judice)[LISTA DE ESPERA N.º 2] Processo Seletivo de Vestibular 4.0: Digital e Seguro de Medicina – 2022/1Gabarito: Prova Vestibular de verão Medicina 2022/1 "Sub Judice"[RESULTADO] Primeira Chamada Processo Seletivo de Vestibular 4.0: Digital e Seguro de Medicina - 2022/1[RESULTADO]Primeira Chamada Processo Seletivo de Vestibular 4.0: Digital e Seguro de Bacharelado Interdisciplinar em Saúde – 2022/1 (American Academy Health)[LISTA DE ESPERA] Processo Seletivo de Vestibular 4.0: Digital e Seguro de Medicina - 2022/1Orientações gerais para acesso às provasGabarito definitivo - Vestibular Demais Cursos 2022/1Gabarito definitivo - Vestibular de verão Medicina 2022/1Gabarito provisório - Vestibular de verão Medicina 2022/1Resolução nº 436/2021 – Processo Seletivo de Vestibular 4.0: Digital e Seguro de Medicina – 2022/1 – Segunda RetificaçãoResolução nº 372/2021 - Processo Seletivo de Vestibular 4.0: Digital e Seguro de Medicina - 2022/1Resolução nº 434/2021 – Processo Seletivo Mediante Exame Nacional do Ensino Médio (ENEM) – 2022/1Resolução nº 435/2021 – Processo Seletivo Agendado dos Cursos de Graduação – 2022/1Resolução nº 336/2021 - Processo Seletivo de Vestibular 4.0: Digital e Seguro dos cursos de Graduação – 2022/1Resolução nº 310/2021 - Processo Seletivo de Vestibular 4.0: Digital e Seguro de Bacharelado Interdisciplinar em Saúde – 2022/1 (American Academy Health) Passo a passo para se matricular Siga as etapas e não perca os prazos!