Continue

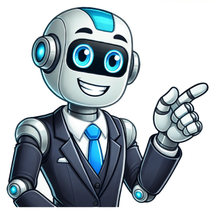

Resultados da busca: Tiro : Significado Sonhar com Tiro Sonhar com tiro significa conflitos na sua vida. Pode ser um sinal de que algo ao seu redor não está caminhando harmoniosamente como é o pretendido. O significado de sonhar com tiro costuma sinalizar situações de desavenças envolvendo pessoas no ambiente profissional. A atenção para que não ocorra intrigas desproporcionais deverá ser redobrada. Mantenha o equilíbrio perante conversinhas atravessadas e burburinhos cheios de palavras envenenadas. Portanto, o que significa sonhar com tiro é um aviso para que fique atento ao surgimento de calúnias em relação à sua pessoa. Esse tipo de problema tende a se tornar muito sério num ambiente de trabalho, pois toda espécie de artifício poderá ser arquitetada para se obter sucesso contra o profissional da área, ainda que seja por meio de estratégias maquiavélicas. Procure se fortalecer de energias e pensamentos positivos e use de toda astúcia para se manter vigilante contra intrigas. Coragem, determinação e honestidade são importantes para a sua proteção. Significado dos Sonhos: mais sonhados de hoje: Sonhar com Cobra, Sonhar com Dente e Sonhar com Rato Sonhar com Tiro, significados e navegação: Sonhar que dá um tiro em alguém Sonhar que dá um tiro em alguém significa que você está num momento de muito estresse e sensibilidade. Olhe esse sonho como um aviso para que, com muita urgência, você reveja as suas atitudes perante situações que exigem de você maior domínio das suas emoções. Não se deixe levar pela impulsividade e tome cuidado com as provocações. Cuide-se para não deixar desencadear sentimentos de raiva, de aversão ou desejo de revidar. Sonhar que atiram em você Sonhar que atiram em você significa a possibilidade de uma desavença com alguém próximo, mas que você não quer dar o braço a torcer, porque sabe que tem razão do motivo da discussão. Talvez fosse melhor você ceder um pouco no sentido de amenizar as palavras e os gestos para não desencadear o conflito que permeia a situação. Dê um tempo para que ambos se acalmem e, num outro momento, quando os ânimos estiverem mais equilibrados, vocês voltem a abordar o assunto, com novas argumentações e explicações mais claras. Sonhar com tiro de revólver significa duas situações. A primeira é: se quem dá o tiro for você, sinaliza que alguma situação séria está tirando o seu sossego e te deixando muito desconfortável perante a pessoa que tem lançado provocações para te ver o mais estressado possível. O motivo dessa atitude desagradável pode nem ser tão grave, mas o tipo de provocação pode, sim, mexer drasticamente com o seu emocional. E aí está o perigo. Tente ficar no controle dos seus sentimentos e, o quanto possível, afaste-se dela para não agravar ainda mais a situação. A segunda interpretação está no fato de se é você quem leva o tiro. Indica que você tem confiado demasiadamente em alguém que não merece a sua atenção. Em meio a essa confiança, você tem se posicionado de maneira a levar ao conhecimento desse alguém informações comprometedoras, e isso pode te trazer sérias consequências no âmbito profissional. Seja esperto e tenha cuidado com o que faz. Sonhar que fere alguém com tiro significa que você precisa prestar atenção à sua conduta perante pessoas próximas, no sentido de conter a impulsividade das palavras e das atitudes que podem causar ressentimentos. Agir de maneira agressiva está sendo contrastante com as suas ações no passado. É tempo de policiar o seu pensamento antes de proferir palavras hostis e grosseiras. O ato de ferir pessoas, principalmente as que nos são caras, pode ser uma atitude muito desastrosa, e costuma afastá-las cruelmente. Sonhar com barulho de tiro significa que coisas do seu passado andam rondando a sua vida, e você não sabe lidar com isso. Sente vontade de falar com alguém sobre o assunto, mas ao mesmo tempo não quer incomodar com uma situação que não existe no presente. É aconselhável acomodar os seus pensamentos e sentimentos e se livrar dessas lembranças que só fazem trazer desconforto e nada mais. Não importa mais o que passou. Viva o presente e sinta-se liberto de recordações sem interesse nenhum para o seu momento atual. Esse sonho também pode ser um aviso de que está na hora de colocar em prática aquele projeto de vida no qual você vem trabalhando há algum tempo. Pode ser o início de um período de muitas alegrias. Sonhar que você é alvo de tiro Transforme Seus Sonhos em Descobertas com a IA! Obtenha uma interpretação personalizada dos seus sonhos com nossa inteligência artificial avançada. Interpretar Meu Sonho Agora Sonhar que você é alvo de tiro significa que a sua intuição está te mandando um aviso de que pessoas do seu relacionamento podem estar tentando te atingir com intrigas. Seus dotes profissionais despertam inveja e, somente com o seu afastamento, essas pessoas terão chances de se destacarem. Fique prevenido de que o propósito poderá ser atingido muito em breve, portanto, acautele-se e prepare-se para responder à altura. Porém, aja com sabedoria e mostre o que o seu profissionalismo pode trazer de lucros para a empresa. Sonhar que está no meio de um tiroteio Sonhar que está no meio de um tiroteio significa que, no ambiente de trabalho em que você se encontra, pode haver invejosas e má intencionadas. Difamações, fofocas e intrigas permeiam o ambiente. Isso não é saudável. Tente se esquivar de qualquer tentativa de envolvimento com essas pessoas. Não se sinta constrangido em se afastar com uma desculpa qualquer, ainda que desperte suspeitas de que você não é bem-vindo naquele lugar. Você está ali para defender o seu ganha pão, então cuide-se para não ser contaminado. Sonhar que vê outra pessoa levando um tiro Sonhar que vê outra pessoa levando um tiro significa que o momento em que vive pede muito cuidado e atenção para o que ocorre ao seu redor. Não se deixe ser atingido por ninguém. Seja esperto e não caia no papo barato de pessoas que te veem como uma presa fácil para ser explorada. Afaste-se de indivíduos que se aproximam mostrando muita esperteza e, ao mesmo tempo, muita gentileza. Sonhar com muitas pessoas levando tiro significa que você precisa melhorar a sua interação com as pessoas do seu convívio. Existem informações importantes que precisam ser trocadas entre você e os colegas no ambiente de trabalho, ou mesmo no meio social, e você não tem sido nada agradável na sua conduta para com elas. Suas atitudes e palavras têm provocado os seus afastamentos, e se você não atentar para a necessidade de mudanças no seu modo de agir, vai chegar um momento em que se verá completamente só, sem companhia, sem amigos e com parentes afastados. Pense nisso! >> Significado dos Nomes >> Questões afetivas ? Jogue agora o Tarot do Amor e entenda seu momento amoroso. >> Saiba onde investir melhor sua energia. Faça o Tarot da Energia Espiritual. AMPLIAR A BUSCA >>> sonhos Obtenha uma interpretação personalizada dos seus sonhos com nossa inteligência artificial avançada. Explore os significados por trás dos seus sonhos de forma prática e acessível. Interpretar Meu Sonho Agora Outros sonhos: Sonhar com Chuchu, Sonhar com Mesa cheia de comida, Sonhar com Carrapato, 1 resultado(s) exibido(s) - ©Sonhei - SONHOS.COM.BR Sonhar com tiro pode ser um pouco preocupante, você acorda assustado e verificando seu corpo com urgência! Você realmente levou um tiro ? Foi um sonho ? Então, por que esse sonho ocorreu em sua mente? Tiros em seu sonho significa confronto, perda de confiança ou sentimentos reprimidos na vida de vigília. Você reconhece que algo está acontecendo com você na realidade? Armas de fogo são a causa de muitas mortes no mundo todo, e por esse motivo, trazem muita dor aos familiares. Mas este sonho também pode revelar presságios positivos. Continue lendo e descubra os significados de sonhar com tiro. Se você assistir a um tiro em seu sonho, pode apontar para seus objetivos na vida que não estão sendo cumpridos. O tiro em geral indica que um alvo precisa ser alcançado e você está no caminho certo da vida. Por outro lado, se você atirar em alguém, com intuito de matar essa pessoa, este sonho é negativo, e pode indicar sua raiva com outros. Você pode ter que ferir outros para sua própria autoproteção. Tirar para matar em um sonho indica um problema com os inimigos. Isso pode refletir sua raiva, desamparo, descarga de sentimentos difíceis e arriscados. Alternativamente, você pode ser vítima de um problema criado por outros. Em nossa vida diária, podemos encontrar problemas com parentes, amigos ou vizinhos. Ouvir um estrondo da arma de tiro é um sinal de aviso. Mas não fiquei preocupado ou temeroso. Embora o sonho seja assustador, isso só indica situações que devem ser resolvidas. No final tudo ficará bem. Se você tomou um tiro, continue lendo e descubra o significado com mais detalhes. Clique aqui: Por que sonhamos ? O Instituto Meempi de análise de sonhos, criou um questionário que tem como objetivo identificar os estímulos emocionais, comportamentais e espirituais que deram origem a um sonho com Tiros. Ao se cadastrar no site, você deve deixar o relato do seu sonho, bem como responder ao questionário com 72 perguntas. Ao final você receberá um relatório demonstrando os principais pontos que podem ter contribuído com a formação do seu sonho. Para fazer o teste acesse: Meempi – Sonhos com tiros Nossa pesquisa sobre sonhos com tiros já recebeu respostas de 261 leitores que tiveram este sonho. De todas as 58 perguntas realizadas no teste, apenas algumas demonstram resultados incomuns. Um fator muito curioso neste estudo é o fato de que 67% das pessoas que realizaram nossa pesquisa, demonstraram forte indicador de ansiedade e insegurança. Além disso, 50% demonstraram que a sua maior necessidade atual é aumentar a renda e dedicar-se aos estudos. Por outro lado, 72% das pessoas que realizam este teste, indicaram imensa sensibilidade intuitiva, sentimental e muita facilidade para a escrita. Sonhar com tiroteio ou atentados, podem se referir à violência. Isso significa que você deseja que algo siga seu caminho. O tiroteio também pode ser uma indicação de emoções ou raiva. O sonho de ver alguém disparar uma arma refere-se a um temperamento forte e quente. Talvez este sonho represente como você se exibe no relacionamento com outras pessoas. Os sonhos de disparar contra um inimigo podem ter um impacto profundo na nossa mente subconsciente. Você pode se ver apontando para um inimigo, talvez você esteja se preparando para um objetivo. No entanto, sonhar com tiro em inimigo, vai depender de suas habilidades para alcançar ou não seu objetivo de vida. Oh céus. Que sonho! Sonhar com atirar em alguém para matar, indica seu conflito oculto. Se você atirou em alguém com uma arma no seu sonho, isso implica a sua ira escondida e seu ódio contra a pessoa, ou contra qualquer situação que tenha lhe causa raiva. Manter sentimentos negativos contra alguém pode lhe causar muita dor e prejudicar imensamente sua saúde. Em vez disso, tente se concentrar na renovação da vida e tentar se concentrar em melhorar sua vida. Viva em paz, e não deixa que nenhum conflito amargure sua vida. Nós normalmente não sonhamos com a morte em nossos sonhos, eles podem ser considerados pesadelos. Claramente, esse sonho não é literal, mas ver a morte de outras pessoas com um tiro ou arma de fogo, pode sugerir que você deva deixar seu ego. A boa notícia é que os sonhos com morte são, na verdade, um novo começo, uma transição na vida. Precisamos aprender como lidar com a mudança. Se você viu alguém ser baleado e morto no sonho, isso também sugere que você possa ter alguns sentimentos reprimidos pelos outros. Se você sonha em ser baleado, mas não é atingido, implica na sua autopercepção. Você foi caçado no sonho? Você está tentando se punir por algo que você fez ? No entanto, algo está lhe dizendo que é hora de perdoar a si mesmo. Por fim, somente pelo perdão você encontrará sua paz interior novamente. Se você foi baleado, mas você sobreviveu, pode indica um período negativo em sua vida. Talvez você esteja enfrentando preocupação ou ansiedade. Ou encontrará algumas dificuldades em sua vida no futuro. No entanto, não se preocupe, porque Freud acreditava que “sobreviver” em um sonho sugere que você superará todos os obstáculos no seu caminho. E a única maneira correta de fazê-lo é perdoar seus erros e os erros de outras pessoas. Enfim, o perdão e o esquecimento são as chaves da paz. Uma arma falsa ou de brinquedo está associada a atingir metas na vida. Escreva uma lista e anote as coisas que você deve fazer para alcançar seus objetivos. Defina o roteiro para alcançar tais metas, e tome as rédeas de sua vida. Liberte sua mente para que você possa se concentrar no restante da lista. Agora você está organizado. Você está aceitando a responsabilidade. Você está criando seu futuro de sucesso. A metralhadora é uma arma poderosa com capacidade de destruição enorme. No entanto, sonhar com metralhadora ou sonhar com tiro de metralhadora, simboliza suas intenções atuais. Se durante o sonho, você usa uma metralhadora com sentimento de raiva e ira, então, o sonho o alerta sobre sua agressividade e que o caminho que está seguindo lhe será muito prejudicial. Por outro lado, a metralhadora pode simbolizar um desejo ardente de superar todas as dificuldades atuais e progredir espiritualmente. Se for este o caso, trata-se de você ter se saturado com suas atitudes e pensamentos que não lhe trazem nenhum benefício e você está pronto para a batalha interior. Sonhar com tiro de metralhado pode ser muito benéfico dependendo do contexto de seu sonho. O abdômen ou “barriga” é a maior cavidade do corpo humano. Contem a maioria dos órgãos do sistema digestivo. Não apresenta proteção óssea, a qual é sobretudo muscular. Isso demonstra a vulnerabilidade dessa região em nosso corpo. Quando um homem que recebe um tiro no abdômen significa que, lentamente, está caminhando na direção na vulnerabilidade social e pessoal. Por outro lado, os tiros no abdômen de uma mulher podem simbolizar aborto ou mesmo fragilidade em alguma situação da vida. Consequentemente, o sonho pode sugerir proteção e desenvolvimento das habilidades sociais. Sonhar com um tiro no peito simboliza a morte de alguns aspectos positivos. Se você sonhou que recebeu um tiro no peito, isso demonstra que você está perdendo alguns dos aspectos a seguir: AutoconsciênciaSenso de proporçãoEmpatiaCriatividade Como resultado, suas fraquezas passam a ser fortalecidas, por exemplo: narcisismo, arrogância e indiferença. Sonhar com tiro no peito nos deixa muito preocupados, pois geralmente o sonho é muito real e em alguns casos é possível até sentir a dor. No entanto, o sonho é manifestação de fraquezas que estão se acentuando e ganhando força pouco a pouco. Sendo assim, você deve refletir sobre sua conduta atual e buscar ajustes e melhorias internas. Dizem que a sensação causada por um tiro na cabeça em um sonho é muito real. Algumas vezes o medo toma conta, pois a sensação de morte é evidente. No entanto, se você foi baleado na cabeça, isso é ótimo presságio em sua vida. Indica que é hora de colocar seus projetos em prática e se envolver mais com as pessoas que possam facilitar esse percurso. O pescoço é onde mora a sede da comunicação. O chakra laríngeo, que fica situado na garganta, é responsável pela nossa comunicação e o sentido de interação social. Levar um tiro no pescoço ou garganta demonstra a sua incapacidade com as habilidades sociais e a necessidade de desenvolver esse seu lado. O melhor método para resolver este problema é justamente exercitando seu chakra laríngeo com alguns exercícios. Veja este excelente artigo sobre o assunto: Meditação – Chakra Laríngeo. Sonhar com tiro na mão significa que a ingratidão está ganhando força em sua consciência. Isso simboliza que os seus pedidos são sempre atendidos por amigos e familiares, porém sua gratidão não corresponde com o que lhe é concedido. Enfim, este sonho pede mais gratidão pela vida como um todo. Quando se leva um tiro na perna em um sonho, isso significa que você está conduzindo sua vida de maneira errada. Assim, o sonho demonstra simbolicamente através do tiro que você deve refletir sobre as escolhas e decisões que vem fazendo. Portanto, a mensagem deste sonho é que você deve prever os resultados do caminho que está seguindo. Se o resultado não envolver progresso, então mude de rota e siga em outra direção. Atirar no próprio pé ou levar um tiro no pé, demonstra sua incapacidade de olhar seus próprios problemas e fraquezas. Este sonho é formado quando se repara muito na vida das pessoas e se esquece da sua. Assim, a mensagem deste sonho é que você deve cultivar mais a auto observação e ajustar a si mesmo antes de reparar nos outros. Sonhar que leva tira e não morre significa que suas escolhas não estão alinhadas com o progresso. Quando você, na vida de vigília, está se envolvendo em percursos duvidosos, este sonho se manifesta como alerta. Além disso, o sonho também indica o problemas que você pode desencadear por seguir um trajeto ilusório. Portanto, sonhar que levou um tiro se refere às decisões que vem tomando ultimamente. Procure alinhar sua vida com a verdade imediatamente. Por outro lado, se você sonhar com alguém levando tiros, isso demonstra sua indiferença em colaborar com amigos e familiares. Este sonho é formado quando a indiferença perante as pessoas está se tornando acentuada A arma é um instrumento que pode ser utilizando tanto para atacar, quanto para se defender. Isso significa que ao sonhar com armas e tiros, você precisa analisar sua conduta perante os conflitos da vida de vigília. Os sonhos com tiros sempre costumam se apresentar com armas de diversos calibres. Porém, se o seu sonho envolve a arma como um atributo mais específico, isso simboliza sua capacidade de defesa e reação na vida de vigília. Sonhar com tiro é um tema comum nos sonhos que pode ser alarmante, mas não necessariamente indica perigo literal. Na interpretação dos sonhos, tiros podem simbolizar uma variedade de significados, incluindo mudanças dramáticas, sentimentos de agressão, ou a necessidade de se defender. Dependendo do contexto, sonhar com tiro pode refletir conflitos internos, medos pessoais ou ansiedade em relação a um aspecto específico da sua vida. É crucial analisar todos os detalhes do sonho para compreender totalmente o seu significado. Mas sonhar com tiro nem sempre tem a conotação de algo perigoso. Dependendo do tipo de sonho com tiro, os significados do sonhos podem ser os mais distintos possíveis. As interpretações dos sonhos com tiro podem ser negativas, mas também positivas, tudo dependerá dos detalhes desse tipo de sonho. O que significa sonhar com tiro? Significado principal Sonhar com tiro, em muitas culturas, indica sentimentos de vulnerabilidade ou de estar sob ataque. Pode ser um reflexo de um evento traumático recente, preocupações com a segurança ou até mesmo conflitos interiores. Quando nos vemos confrontados com tal imagem em sonhos, o medo e a insegurança são as emoções mais comuns. Afinal, um tiro é uma invasão violenta e inesperada, que nos força a repensar sobre nossa posição no mundo real. Contudo, não é apenas de perigo que se reveste esse sonho. Por vezes, ele pode ser um estímulo para enfrentarmos nossos problemas e adversidades. Se você sonhou com tiro recentemente é melhor prestar bastante atenção nas suas ações, pois pode ser um alerta do seu inconsciente de que você esteja passando por alguma situação perigosa. Num momento como esse, você precisa estar mais atento sobre a forma como está decidindo sobre as situações que aparecem em sua vida. Um outro tipo de significado relacionado com sonho com tiro, tem relação com a forma que você está reagindo perante as situações que a vida lhe traz. Sonhar com tiro pode significar que você está sendo muito agressivo e negligente com seus relacionamentos mais próximos. Portanto, ter mais empatia e cuidado como você se expressa são comportamentos indicados para superar esse momento. Os significados espirituais de Sonhar com tiro No mundo espiritual, alguns acreditam que se trata de um aviso ou presságio, alertando-nos para sermos mais cautelosos em nossas ações e decisões. Mas, e a Bíblia? Para os mais religiosos, sonhar com tiro segundo a Bíblia pode simbolizar uma batalha espiritual ou um teste de fé. Por outro lado, em algumas culturas e tradições, tais sonhos são vistos como sinais de transformação ou renovação, onde o disparo representa o rompimento com o velho e o começo de algo novo. O que a psicologia diz sobre Sonhar com tiro A psicologia, por sua vez, examina sonhos com tiros sob uma perspectiva diferente. Esses sonhos podem revelar sentimentos reprimidos ou medos que ainda não foram confrontados. Já para a psicanálise, tiros em sonhos são vistos como representações de impulsos agressivos ou reprimidos, que buscam uma saída no inconsciente. Sonhar com tiro: número da sorte Acredite ou não, muitos veem em sonhos uma inspiração para jogar em loterias. Se sonhou com tiros, que tal tentar os números 7 (pela incerteza do desfecho) ou 11 (pela dualidade do bem e mal representada pelo tiro)? Variações de sonhos envolvendo tiro Detalhes são fundamentais ao interpretar sonhos. Uma nuance, um cenário ou personagem diferente, podem alterar totalmente seu significado. Sonhar com tiroteio Quando se sonha com um tiroteio, muitas vezes reflete sentimentos de impotência ou opressão. A sensação de ser puxado em múltiplas direções ou estar no centro de um conflito podem estar à tona. Este sonho pode ser também uma manifestação de tensões reais no ambiente de trabalho ou na vida pessoal. Tente refletir se há algo em sua vida que esteja em conflito e busque formas de resolução. Além disso, o sonho também pode significar que você está no meio de intrigas e difamações. A partir dessa interpretação, é fundamental que você avalie em que tipo de intriga pode estar envolvido e posteriormente busque uma forma sensata de resolver essa questão. Pode ser também que alguém está olhando para o seu sucesso com um pouco de inveja, portanto, seja superior a isto e procure se defender dessas pessoas com cuidado. Portanto, evite expor suas conquistas e planejamentos para pessoas de fora do seu círculo íntimo de confiança. Sonhar que morreu com um tiro Sonhos em que você morre são frequentemente indicativos de transformações e recomeços. A morte por um tiro, especificamente, denota uma transição abrupta ou inesperada. Pode ser que você esteja se sentindo sobrecarregado por alguma situação ou enfrentando conflitos internos que exigem uma resolução rápida. Tal sonho é um convite para introspecção e avaliação de situações potencialmente tóxicas em sua vida. Sonhar com tiro nas costas Um tiro nas costas em um sonho é simbólico de traição e deslealdade. Talvez exista alguém em seu círculo próximo que não esteja agindo de maneira honesta ou que esteja falando de você pelas costas. Também pode ser reflexo de auto-sabotagem, onde você mesmo pode estar agindo contra seus próprios interesses sem perceber. Sonhar com pessoas morrendo de tiro Visualizar pessoas morrendo de tiro é um forte indicativo de que mudanças estão no horizonte. Essas mudanças podem ser relacionadas ao término de uma fase, um relacionamento ou mesmo uma forma de ver o mundo. Ainda que perturbador, este sonho é um lembrete da natureza efêmera da vida e das constantes transições que ela envolve. Sonhar com arma e tiro Uma arma, por si só, é simbólica de poder, proteção e assertividade. Disparar essa arma indica ação e decisão. Isso pode ser reflexo de uma situação na qual você deseja ou precisa tomar uma decisão firme, demonstrar sua autoridade ou confrontar um problema de frente. Sonhar com tiro na boca ou na cabeça Um tiro na boca em sonhos pode sinalizar que você sente que sua voz não está sendo ouvida ou que tem medo de falar. Por outro lado, um tiro na cabeça pode indicar conflitos internos, preocupações com decisões tomadas ou até mesmo dúvidas sobre suas próprias capacidades e juízos. Além disso, o sonho pode estar diretamente ligado à sua saúde, pode ser que alguns problemas estejam vindo. Esse é o momento de ter cuidado com sua imunidade e caso seja necessário, fazer uma grande quantidade de bateria de exames. Muitos dos problemas podem ser curados logo no início, por isso é necessário investigar, somente assim aquilo que é simples pode ser curado o quanto antes. É aquele velho ditado: é melhor se prevenir do que remediar. Sonhar com amigo levando tiro Esse sonho muitas vezes reflete seus próprios medos e inseguranças relacionados a esse amigo. Talvez haja um distanciamento entre vocês, ou preocupações não verbalizadas sobre o bem-estar dele. Sonhar com mãe ou pai levando tiro Ambos são pilares fundamentais em nossa formação e vida. Sonhos onde eles são feridos ou mortos pode revelar sentimentos de vulnerabilidade, medos de perda, ou até mesmo conflitos não resolvidos com eles. Sonhar que está matando alguém com tiro Isso pode simbolizar sua vontade de encerrar uma situação, relação ou mesmo um comportamento próprio. Não é necessariamente um desejo real, mas sim uma representação de emoções fortes e reprimidas. Sonhar com tiro pro alto Tiro para o alto em sonhos sugere que você está tentando enviar uma mensagem ou alerta. Pode ser um desejo subconsciente de ser reconhecido, ouvido ou até mesmo respeitado. Sonhar que leva um tiro e não morre Esse é um sonho poderoso sobre superação. Significa que você tem uma força interior e resiliência que talvez nem mesmo esteja ciente. Sonhar que alguém está querendo te matar com tiro Este sonho aponta para medos profundos e sentimentos de vulnerabilidade. Pode haver algo em sua vida que você está tentando evitar ou uma situação que você sente que não pode controlar. Sonhar que está escutando um tiro Pode ser um sinal de que você está confiando demais nas pessoas ao seu redor, é um aviso para que você preste maior atenção nos seus relacionamentos. Nesse contexto, é importante que você busque confiar nas pessoas de forma mais cautelosa. Sonhar que recebeu um tiro Agora se no seu sonho você recebeu um tiro é um momento para estar em alerta, pois significa que estão tentando te controlar. Buscar recuperar a sua autonomia é fundamental para que você enfrente essa situação. Portanto, tome muito cuidado com quem está em sua volta. Algo importante nessa situação é identificar quem está tentando te controlar, qual tipo de relacionamento você está vivenciado com uma pessoa manipuladora. Após essa identificação, afastar-se dessa pessoa é uma boa solução. Sonhar que é alvo de tiroteio Pare de deixar com que as outras pessoas tomem conta da sua vida, procure decidir você mesmo o seu caminho e o que quer fazer. Esse sonho tem como significado que outras pessoas estão controlando suas vontades, portanto, tente se libertar delas mantendo-se o mais afastado possível. Sonhar que fere alguém em tiroteio Você está reprimindo um sentimento de raiva por alguém, independente de qual é o motivo, esse é o momento de conversar e procurar se acertar o quanto antes com aquelas pessoas que você sente que há uma diferença de pensamento ou comportamento e, por esta razão, acaba gerando esse sentimento de raiva. Sonhar que é ferido em tiroteio Procure pensar nos seus problemas agora e resolvê-los, porém, não deixem que prejudiquem o seu futuro, não se deixe tornar vítima da situação. É preciso atitude para conseguir mudar as coisas que te incomodam. Sonhar que morre em tiroteio Esse sonho é bom e quer dizer que mudanças estão vindo em sua direção, colocando você em outro nível. Pode ser uma promoção no trabalho, uma grande quantia de dinheiro ou até mesmo mudanças bem consideráveis na sua vida. Não deixe que essa mudança fuja, pode ser que ela seja muito necessária nesse momento da sua vida. Sonhar que fere alguém com um tiro Enquanto sonhar que está ferindo alguém com tiro está relacionado com um sentimento de raiva que você está tendo com alguém próximo. Além disso, este tipo de sonho também pode ter como significado que você está tendo conflitos na área profissional. Nestas circunstâncias, torna-se fundamental identificar e resolver as questões turbulentas na sua vida da forma mais sensata possível. Sonhar com tiro distante Um tipo de significado de sonho com tiro que se distancia muito do pavor relacionado com o tiro na vida real, é o sonho que estão atirando em você. Mas não se assuste com isso, esse tipo de sonho com tiro significa que transformações positivas irão surgir na sua vida. O mais importante na interpretação dos significados do sonho com tiro é que você esteja atento ao alerta que o seu inconsciente está lhe dando, levando sempre em consideração o seu contexto de vida atual e suas experiências. O entendimento dos sonhos pode gerar uma real transformação na sua vida e um pleno desenvolvimento pessoal, se você realmente decidir compreender os motivos dos seus próprios pensamentos e as suas intenções mais ocultas, com o objetivo de enfrentar com toda coragem as mais distintas situações que a vida lhe apresenta (seja nas suas lutas internas como nas externas). Sonhar com uma pessoa levando um tiro Esse sonho significa que você está passando ou vai passar por alguns momentos de preocupação, além de muito perigo, por isso, é um grande alerta para que evite demais complicações. Portanto, este é o momento de interpretar mais ainda esse sonho, por isso, fique bem atento aos detalhes e as pessoas ao seu redor. Sonhos com tiros de arma de fogo Sonhar com arma de fogo quer dizer que há grandes chances de que você tenha problemas em sua vida profissional, por isso, esse sonho indica que até mesmo algumas pessoas que você acredita quererem o seu bem, na verdade estão articulando o contrário. Fique de olho! Sonhar que leva um tiro e não morre Sonhar que leva um tiro e não morre quer dizer que tudo aquilo que está escolhendo em sua vida, não irá te levar a lugar algum. Portanto, é o momento de ficar de olho em como anda levando sua vida e o que não está dando “liga”, pode ser que seja o momento de mudar o curso das coisas o quanto antes imaginar. Resumo final: entendendo o seu sonho com tiro Por fim, para facilitar a compreensão dos principais significados de sonhar com tiro, criamos um resumo dos tipos de sonhos mais comuns e suas interpretações. Esta tabela serve como um guia rápido para referência e ajuda a entender melhor os simbolismos mais fortes desses sonhos. Tipo de Sonho Significado Escutando um tiro Alerta para prestar atenção em seus relacionamentos, portanto confie com cautela. Em um tiroteio Possível envolvimento em intrigas e difamações. Leva um tiro na cabeça Indica a necessidade de cuidar da saúde e fazer exames. Recebeu um tiro Alerta de que alguém pode estar tentando te controlar. Alvo de tiroteio Significa que outras pessoas podem estar controlando suas vontades, portanto tenha muita atenção. Fere alguém em tiroteio Indica repressão de sentimentos de raiva. Ferido em tiroteio Alerta para resolver problemas atuais sem prejudicar o futuro. Morre em tiroteio Significa que mudanças positivas estão vindo em sua direção. Fere alguém com um tiro Relacionado a conflitos na área profissional e raiva contra alguém próximo, sendo assim, tente se controlar. Tiro distante Por fim, isso significa que transformações positivas irão surgir na sua vida. Publicado em 31 de mar. de 2025 Atualizado em 31 de mar. de 2025 Sonhos sempre despertaram a curiosidade do ser humano, e muitos buscam entender o que estes sons e imagens podem significar. Um dos sonhos que podem causar angústia e preocupação é sonhar que tomou um tiro. Este tipo de sonho, que povoam a mente durante o sono, pode ser tanto assustador quanto intrigante. Ao longo deste artigo, vamos explorar o significado desse sonho, suas interpretações mais comuns e os sentimentos que ele pode evocar.A Importância dos Sonhos na Interpretação PsicológicaDesde os tempos antigos, os sonhos foram objeto de estudo e reflexão. Psicólogos e estudiosos se debruçaram sobre suas significâncias, e a psicanálise de Sigmund Freud trouxe à tona a ideia de que os sonhos são uma janela para nossos desejos e medos mais profundos. Sonhar que tomou um tiro pode ser um reflexo de inseguranças, medos ou até mesmo conflitos internos. Mais do que isso, esses sonhos podem nos indicar como estamos nos sentindo em relação a situações específicas da vida cotidiana.O Contexto das Emoções em Sonhos com TirosQuando sonhamos que fomos atingidos por um tiro, é importante considerar o estado emocional que envolve o sonho. As emoções sentidas durante a experiência onírica podem influenciar a interpretação do sonho. Se, ao sonhar, a pessoa se sentiu assustada, ansiosa ou vulnerável, isso pode indicar que há algo em sua vida que a faz sentir-se assim de forma contínua. Por outro lado, um sonho onde a pessoa se sentiu calma ou controlada pode ter um significado diferente, sugerindo uma forma de libertação de medos ou conflitos internos.Interpretações Comuns de Sonhar que Tomou um TiroMedo de Conflitos ou RetaliaçõesUma das interpretações mais comuns desse sonho é o desejo de evitar conflitos ou a sensação de que está sendo ameaçado de alguma forma. Este tipo de sonho pode surgir em uma fase da vida onde a pessoa enfrenta tensões em relacionamentos, seja no trabalho, na família ou em círculos de amizade. A sensação de ter "tomado um tiro" pode simbolizar a vulnerabilidade que se sente diante de ameaças externas ou internas.Sentimento de InseguranÇaSonhar que tomou um tiro também pode refletir uma sensação de insegurança pessoal. Isso pode estar ligado a questões emocionais, psicológicas ou até mesmo financeiras. A pessoa pode ter a impressão de que algo está prestes a "atingi-la", gerando sentimentos de medo e ansiedade em sua vida cotidiana. Essa insegurança pode estar relacionada a eventos recentes ou mudanças que estão ocorrendo e que não podem ser controladas.Superação de TraumasPor outro lado, essa situação pode representar uma oportunidade de enfrentar medos e traumas passados. O tiro simboliza o momento de ruptura, um evento traumático ou uma situação difícil que a pessoa já superou ou está prestes a superar. Esse tipo de sonho pode, portanto, ser um sinal de que a pessoa está pronta para enfrentar desafios e se libertar de amarras emocionais que a prendem ao medo.A Conexão Entre o Sonho e a Realidade PessoalAutoanálise e ReflexãoA análise deste sonho pode trazer à tona questões sobre autoestima e autoconfiança. Ao se perguntar o que o sonho pode simbolizar em seu contexto pessoal, a pessoa pode acessar uma nova compreensão sobre seus desafios. É um convite à autoanálise, permitindo que a pessoa identifique as áreas em que se sente mais vulnerável e como isso pode impactar suas decisões diárias.O Papel da IntuiçãoO sonho também pode atuar como um guia intuitivo. Muitos acreditam que os sonhos são uma forma de comunicação do subconsciente, uma maneira de sinalizar que algo precisa ser abordado. Portanto, ao sonhar com um tiro, é importante validar essas sensações e refletir sobre como elas se aplicam à vida real. O subconsciente pode estar tentando falar de não apenas medos, mas também a necessidade de tomar ações preventivas em relação a determinadas circunstâncias.Exemplos de Situações que Podem Gerar Esse Tipo de SonhoConflitos no TrabalhoMuitas vezes, ambientes de trabalho tensos e competitivos podem criar um estado de ansiedade palpável. Se um funcionário sente que suas habilidades estão sendo desafiadas ou que está sob pressão, isso pode se manifestar em sonhos de conflito, como levar um tiro. Essa experiência pode ser um reflexo das preocupações com desempenho e aceitação no ambiente profissional.Relacionamentos ComplicadosDa mesma forma, a dinâmica entre amigos ou familiares pode causar desconforto psicológico que se traduz em sonhos. O medo de desagradar alguém ou a preocupação com uma briga iminente pode gerar vantagens bem expressas em um sonho em que a pessoa é atacada. As imagens do subconsciente podem ser potentes, criando cenários que revelam tensões não resolvidas.Sonhar que Tomou um Tiro: Variações e Significados EspecíficosSer Atingido por um Tiro em um Contexto de ViolênciaSe o sonho envolve um cenário de violência extrema, isso pode ser um sinal de que a pessoa está enfrentando estresse crônico ou uma situação muito desafiadora. A violência no sonho pode sinalizar um desejo de se afastar de circunstâncias nocivas ou a necessidade de se defender de agressões que não são necessariamente físicas, mas emocionais ou sociais.Ações Após Tomar um TiroA continuidade do sonho, como a reação após ser atingido, pode influenciar a interpretação. Se a pessoa se levanta e continua a lutar, isso pode indicar resiliência e determinação para enfrentar a situação. No entanto, se a sensação de impotência prevalece, isso pode refletir medos mais profundos e uma luta interna pela autoconfiança.A Importância de Buscar Ajuda ProfissionalEste tipo de sonho pode ser angustiante e pode ser desejável, e até mesmo necessário, buscar aconselhamento. Se os sonhos repetidos causarem ansiedade ou interferirem na vida cotidiana, pode ser útil falar com um profissional de saúde mental. A terapia pode fornecer um espaço seguro para explorar essas emoções e sonhos perturbadores, ajudando a pessoa a encontrar formas de lidar com suas ansiedades.ConclusãoSonhar que tomou um tiro é uma experiência que pode evocar uma ampla gama de emoções e interpretações. Seja relacionado a conflitos, inseguranças ou superações, o significado pode variar de pessoa para pessoa. O mais importante é usar essas experiências oníricas como uma maneira de autoconhecimento e reflexão sobre o que acontece em sua vida. Ao entender melhor as emoções e situações que cercam esses sonhos, é possível encontrar caminhos para resolver conflitos internos e externos. Lembre-se de que, ao final, os sonhos são uma janela fascinante para o íntimo de cada um de nós.Perguntas Frequentes (FAQ)1. O que significa sonhar que levei um tiro e não estou machucado?Esse sonho pode representar a sua resiliência e força. O fato de não estar machucado após levar um tiro pode indicar que você tem a capacidade de enfrentar adversidades e superar desafios emocionais.2. Sonhar que alguém próximo toma um tiro tem outro significado?Sim, esse sonho pode refletir preocupações sobre a segurança dessa pessoa ou os conflitos que vocês têm enfrentado juntos. Pode ser um sinal de que você se sente impotente em ajudar o outro.3. É normal ter esse tipo de sonho?Embora sonhos de violência possam ser comuns, sonhar que levou um tiro é mais recorrente entre pessoas que estão enfrentando estresse, conflitos ou inseguranças. É um fenômeno que pode ser explorado para compreender melhor seus sentimentos pessoais.4. Como posso diminuir a ansiedade que sigo sentindo depois de um sonho assim?É importante trabalhar na redução da ansiedade por meio de técnicas de relaxamento, meditação e, em casos mais sérios, através de terapia. Esse suporte pode ajudar a aliviar os traumas ou medos que possam estar desencadeando esses sonhos.5. Devo me preocupar se esses sonhos se tornarem recorrentes?Sonhos repetitivos podem ser uma indicação de que algo não está resolvido em sua vida. Se os sonhos causarem estresse significativo, é recomendável procurar ajuda profissional.ReferênciasFreud, S. (1900). "A Interpretação dos Sonhos".Jung, C. G. (1964). "O Homem e Seus Símbolos".Adler, A. (1931). "O Livro do Sonhos: O que Nossos Sonhos Dizem sobre Nós".Hill, A., & Hill, R. J. (2013). "Significado dos Sonhos: Como Entender o que Seus Sonhos Tentam Dizer". Na vida real, tiroteio é algo que apavora muitas pessoas. Sonhar que leva um tiro também traz o mesmo pavor, porém com outros significados.