Click to verify

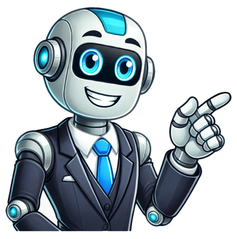

Cirurgia espiritual a distância

É a transmissão de fluidos energéticos pela equipe médica espiritual, sendo que o solicitante fica em sua própria casa, em horário determinado, por um tempo estabelecido, visando auxiliar no tratamento de doenças dos corpos físico, espiritual, mental e emocional. Aviso ao Público Informamos que todas as atividades da nossa Casa Espírita não param durante os feriados, transcorrendo normalmente. Abraço fraternal, A Direção. O Tratamento Espiritual a Distância é realizado pelo Dr. Fritz e Equipe Espiritual que se deslocam até o local onde o assistido está e, durante o sono físico (desdobro espiritual), realizam a assistência que Deus os permitir que seja realizada. A assistência do Dr. Fritz e Arigó é uma assistência espiritual, realizada no corpo espiritual (perispírito) e por isso não apresenta sintomas de desconforto ou incômodo posterior no corpo físico. Como faço o Pedido de Tratamento Espiritual a Distância? Faça seu pedido do Tratamento Espiritual a Distância clicando no botão abaixo e preenchendo um dos formulários: “Pedido para Você” ou “Pedido para Outra Pessoa”. Clique aqui Como é realizada o Tratamento Espiritual à distância O tratamento é composto por 03 ações distintas: Leia as orientações clicando aqui. Leia as orientações clicando aqui, veja o calendário, faça uma prece e seu recolhimento noturno. Durante o tratamento, tomar 2 vezes ao dia (manhã e noite) o equivalente a um copinho de café até a água fluidificada acabar. Inicio do Tratamento Espiritual Após sua solicitação você receberá um e-mail com orientações a serem seguidas para realizar seu Tratamento Espiritual à Distância. Fique à vontade para repetir o tratamento sempre que achar necessário ou pelo tempo que julgar necessário para o seu caso, para isso faça um novo pedido a cada data de atendimento em nosso site. Veja o Calendário no Menu. Datas do Tratamento Espiritual O Tratamento Espiritual à distância, acontece quinzenalmente e sempre aos sábados. Após sua solicitação você receberá em seu e-mail as orientações para o tratamento espiritual à distância que terá a data do seu tratamento posterior a sua solicitação. Veja as datas de Trabalho do Dr. Fritz Verifique no Calendário quando será o próximo trabalho do Dr. Fritz e sua Equipe. Clique aqui Horário de Tratamento O horário agendado com a Espiritualidade é durante seu sono físico (desdobro noturno), no local em que você se encontra, independente do país ou região, respeitando a sua necessidade pessoal em relação ao horário.A Equipe Espiritual se deslocará até o local onde o assistido está e, durante seu sono físico (desdobro noturno), realizado na noite de sábado para domingo, prestará o auxilio espiritual que Deus os permitir realizar em benefício do assistido. Atenção! Esteja ciente. Somos um espírito que habitamos em um corpo físico, sendo por isso fundamental cuidarmos do espírito e da matéria com amor e responsabilidade. O tratamento é GRATUÍTO e abaixo seguem informações de como ele é realizado: A cirurgia espiritual é realizada no perispírito (corpo espiritual) por isso é assintomática (não apresenta nenhum sintoma no corpo físico) e não há qualquer intervenção no corpo físico da pessoa assistida. Nunca suspenda sua medicação terrena sem a orientação do seu médico da Terra. Somos um espírito que habitamos em um corpo físico, por isso é fundamental cuidarmos do espírito e da matéria com amor e responsabilidade. O Tratamento Espiritual é complementar ao Tratamento Médico da Terra por isso orientamos que jamais abandone ou interrompa o seu Tratamento Médico Terreno. “Só podemos realizar o que Deus permite-nos realizar. E que seja feita sempre à vontade de Deus acima das nossas, porque a vontade de Deus é boa e perfeita.” José Arigó O CETEC – Centro de Tratamento Espiritual Caparaó, atende presencialmente em sua sede, situada na rua Perdões, 652, Padre Eustáquio, Belo Horizonte, MG, CEP: 30.720-280, inúmeras pessoas, realizando reuniões mediúnicas, passes, desobsessão, grupos de estudo, desenvolvimento mediúnico e cirurgias espirituais. Dentro do trabalho de cirurgias espirituais, temos o atendimento médico espiritual à distância por carta convencional; e agora estamos disponibilizando esse atendimento via e-mail. Não deixe de ler as instruções O atendimento médico espiritual à distância é destinado somente às pessoas com problemas de saúde. O tratamento dura 3 semanas, e não substitui o tratamento médico convencional, deve ser usado como apenas como auxiliar; Cada pedido é respondido individualmente, pelo médico espiritual que realiza as cirurgias mediúnicas; O paciente deve preencher pessoalmente esse formulário, se não puder ou souber pode pedir para outra pessoa escrever, mas é indispensável que a pessoa que será tratada saiba e esteja disposta a fazer o tratamento; É necessário preencher todos os campos do formulário, principalmente os de descrição da doença. E não esqueça de colocar um e-mail válido para envio da resposta; A resposta será enviada no prazo de 07 a 10 dias. Os campos com * são de preenchimento obrigatório. A cirurgia espiritual à distância é realizada na 1ª quarta-feira de cada mês, das 20h às 21h30 (horário de Brasília). No horário marcado, deite-se em local confortável e silencioso, sobre lençóis limpos e claros. Desligue o celular ou coloque-o no modo silencioso. Solicite silêncio aos demais moradores. O paciente deve permanecer deitado, coberto com lençol branco ou claro, em prece, a partir das 20h. Coloque um copo ou garrafa com água filtrada ao lado da cama. A água deverá ser guardada e ingerida como medicamento: 1 (uma) colher, 2 (duas) vezes ao dia. Siga os mesmos cuidados mencionados durante o dia do tratamento e após. O tratamento médico à distância, de clínica geral, está sob a responsabilidade do Dr. Fritz. A cirurgia espiritual presencial será retomada a partir de fevereiro de 2025. Será realizada na 1ª quarta-feira de cada mês, a partir das 16 horas, no Albergue (Rua das Acácias, 977, Eldorado, Contagem, MG). O presidente do Albergue, Ronaldo Nascimento, fará palestra de meia hora. Em seguida, haverá a fala da Espiritualidade – Dr. Fritz. Os pacientes serão encaminhados à sala de passe em grupos de 80 pessoas. Os pacientes poderão se retirar após receberem o tratamento. O tratamento médico espiritual está sob a responsabilidade do Dr. Athos e Dr. Thamus. Chegue no horário marcado. Mantenha o equilíbrio físico, mental e espiritual. Alimente-se adequadamente. Evite comidas pesadas, bebidas alcoólicas, fumo, drogas, fadiga mental, brigas, discussões e condutas inadequadas. Busque na serenidade da prece e na vigilância das atitudes o apoio espiritual que o dia requer. Evite esforços físicos de qualquer natureza. Descanse sempre que possível. Mantenha o equilíbrio físico, mental e espiritual. Alimente-se adequadamente. Evite comidas pesadas, bebidas alcoólicas, fumo, drogas, fadiga mental, brigas, discussões e condutas inadequadas. Busque na serenidade da prece e na vigilância das atitudes o apoio espiritual. Mantenha os cuidados rigorosamente até o 3º (terceiro) dia após o tratamento, e de forma mais branda até o 7º (sétimo) dia. O paciente não deve abandonar o tratamento médico convencional. Deve fazer as consultas, os exames e seguir as prescrições médicas normalmente. A inscrição para a cirurgia espiritual pode ser feita até o meio-dia da terça-feira do mês em que ela será realizada. Isso vale tanto para a cirurgia presencial quanto para a cirurgia a distância. 1º. Clique no botão CADASTRE-SE ou neste link para fazer seu cadastro.2º. Após o cadastro, faça o login no site, clicando no botão ENTRAR NO SITE ou neste link.3º Preencha o formulário de inscrição para a cirurgia espiritual escolhendo a modalidade pretendida: “A distância” ou “Presencial”.4º Após preenchimento e envio do formulário, aparecerá um alerta informando que a inscrição foi realizada com sucesso. - Cirurgia espiritual humana - Cirurgia espiritual animal - Tratamento humano - Tratamento animal Reuniões: Segunda a sábado, 21 horas O tratamento espiritual não isenta do tratamento médico material, pois é complementar ao tratamento médico. A cirurgia espiritual é um dos meios que existem para se obter a cura ou melhora de sintomas físicos, mentais ou espirituais. Ela acontece com a intervenção do plano espiritual Superior, segundo a permissão de Deus, sendo que Mentores espirituais auxiliam os Assistidos, desde que seja da vontade e da permissão do Assistido. Através da fé e do merecimento de cada um, pode-se conseguir o que se deseja. A fé de cada pessoa é semelhante ao fio de metal que conduz a eletricidade. A força interior e a intenção fazem a ponte entre o campo material e o espiritual e propicia melhora ou até mesmo a cura. Psicanalista, Médium de Cura, Escritor e Estudioso da Doutrina Espírita, atua com o espírito de Dr. Ludwig e a equipe de Dr. Bezerra de Menezes nas Cirurgias Espirituais presenciais e à distância que levam à tantas pessoas o alívio de suas dores físicas, emocionais e espirituais. É coautor do livro Curas Espirituais à Luz da Doutrina Espírita, pela Editora Boa Nova, que desvela a verdadeira Medicina Integral, demonstrando a necessidade da junção entre Medicina e Espiritualidade. Psychoanalyst, Healing Medium, Writer and Spiritist Doctrine Scholar, he works with the spirit of Dr. Ludwig and the team of Dr. Bezerra de Menezes in in-person and remote Spiritual Surgeries that provide so many people with relief from their physical and emotional pain and spiritual. He is co-author of the book Spiritual Cures in the Light of Spiritist Doctrine, by Editora Boa Nova, which unveils true Integral Medicine, demonstrating the need for the junction between Medicine and Spirituality. O Centro Espírita Luz da Esperança realiza uma vez por mês o tratamento à distância (Cirurgia Espiritual) com o objetivo de auxiliar àqueles que não podem se dirigir ao Luz da Esperança e que necessitam de uma auxílio mais direto. Alguns procedimentos devem ser adotados no dia marcado ao tratamento, que ocorre sempre na última sexta-feira do mês Procedimentos para o tratamento a distância: Cultivar atitude mental saudável desde cedo (pensamentos positivos). Evitar deliberadamente brigas e discussões, sustentando paciência e serenidade, acima de quaisquer transtornos que sobrevenham durante o dia. Recomendamos fazer uma dieta alimentar no dia do tratamento: não comer carne, evitar frituras, comidas ácidas e apimentadas e fazer refeições leves, bem como não fazer uso de bebidas alcoólicas nem fumo. Horas antes do início do tratamento, dedique-se ao serviço da prece e da meditação em seu próprio lar. 30min antes do horário marcado manter em casa um ambiente harmônico, preparando seu lar para receber a visita dos mentores espirituais. Antes da cirurgia, realizar uma leitura edificante, preferencialmente o Evangelho segundo o Espiritismo, não esquecendo de fazer seus pedidos em oração a Deus. Nos dias seguintes (pelo menos 3 dias), continuar a dieta alimentar e fazer dieta física, ou seja, não correr, não levantar peso, evitar subir e descer escadas. Deixar reservado uma garrafa com água para receber os medicamentos necessários para seu tratamento. Essa água será consumida durante toda a semana, aos poucos. Deitar pelo menos 15 minutos antes do horário do tratamento, que ocorre às 19:30 horas. Se possível, levantar-se somente no dia seguinte, mas permanecer pelo menos 1h e 30 min deitado. Na sexta-feira seguinte repetir o procedimento para que seja realizada a retirada dos pontos da cirurgia, portanto, passar a semana inteira vibrando positivamente e mantendo sempre a oração firme. Todo tratamento é GRATUITO e ninguém está autorizado a pedir NENHUM TIPO DE CONTRIBUIÇÃO em nome do Luz da Esperança para realização da cirurgia. Para participar da cirurgia, basta fazer o tratamento espiritual. Caros irmãos, sob a inspiração dos Mentores responsáveis por nossa Casa, abrimos o cadastro para aqueles que desejam realizar a Cirurgia Espiritual à Distância. Abnegados médicos espirituais atuam pela falange do Dr. Bezerra de Menezes em nossa Fraternidade. Silenciosos, humildes e anônimos, nossos irmãos dedicam seu precioso tempo para ajudar aos que sofrem dos males da Alma e do Corpo. A cirurgia espiritual NÃO É COBRADA, não faz restrições a crenças religiosas e não obriga o paciente a absolutamente nada. A intenção da preparação é permitir um ambiente propício para a atuação da Espiritualidade Superior. Não realizamos diagnósticos sobre as doenças dos pacientes e não temos acesso a nenhuma informação relativa ao que foi realizado em cada um. Todo o trabalho de assistência fica sob responsabilidade da Espiritualidade, preservando, assim, a intimidade de cada um, sem expor os médiuns que se dedicam a essa tarefa. Horários: Para realizar a cirurgia espiritual em determinado mês, você deve se inscrever até o dia anterior ao da realização da cirurgia, conforme dias e horários a seguir apresentados. Escolha os melhores “dia e horário” para se preparar em sua residência, enquanto realizamos o tratamento, ao mesmo tempo, à distância: CIRURGIA ESPIRITUAL Dias e horários: Terceira segunda-feira de cada mês, das 16:00 horas às 17:00 horas. Terceira quarta-feira de cada mês, das 20:00 horas às 21:00 horas. No caso de cirurgia espiritual, o paciente já sabe que ela sempre é realizada na terceira semana de cada mês. O nome do paciente inscrito estará incluído na listagem da terceira segunda-feira (16:00h às 17:00h) e, também, na listagem da terceira quarta-feira (20:00h às 21:00h) do mês correspondente a sua inscrição. IMPORTANTE: Não enviamos e-mail de confirmação de inscrição ou resposta. O paciente deverá realizar os procedimentos para a cirurgia espiritual a partir da véspera do dia escolhido. Basta o paciente sintonizar com nossa Fraternidade no “dia e horário” escolhidos, pois o seu nome constará de nossas duas listagens do mês de sua inscrição. Procedimentos para a realização da Cirurgia Espiritual: Pedimos para abster-se de carne, álcool e fumo por, pelo menos, 24 horas. O paciente deverá estar deitado. Usar roupas e lençóis claros. Colocar uma garrafa com água ao lado da cama para que a água seja fluidificada. Fazer a leitura de uma mensagem edificante. Sugerimos a leitura de uma página de O Evangelho Segundo o Espiritismo. Rezar o Pai Nosso e fazer uma prece, pedindo para que seja colocado na água o remédio necessário. Sintonizar com a Falange Médica do Dr. Bezerra de Menezes. Ao término do horário do tratamento, o paciente, se quiser, poderá se levantar. Evitar esforço físico na semana da cirurgia. O paciente poderá tomar a água fluidificada aos poucos durante alguns dias (enquanto durar a água). IMPORTANTE: A cirurgia espiritual não substitui nenhum tratamento médico. Mantenha as orientações e medicamentos indicados pelo seu médico. Considerações Gerais Nossa casa não realiza consultas espirituais sobre problemas pessoais daqueles que se encontram em tratamento e a equipe espiritual mantém sigilo absoluto sobre o tratamento realizado, ficando a critério dos irmãos do plano espiritual a tarefa de decidir a melhor forma de ajudar cada um. Perguntas pessoais e detalhes sobre situações vivenciadas não devem ser enviadas para o e-mail da Fraternidade. Os Mentores responsáveis pelo trabalho não autorizam nosso envolvimento em questões pessoais. Voltamos a lembrar que o trabalho é realizado pela Espiritualidade e os médiuns da casa NÃO recebem informações ou recados individuais sobre aqueles que realizam o tratamento. IMPORTANTE: Somente realizamos os tratamentos nas datas disponíveis. Não podemos fazer agendamentos em dias diferentes. Caso o paciente tenha um compromisso inadiável no dia do tratamento, nossos Mentores informaram que tal paciente deverá realizar os procedimentos ao chegar em casa, mentalizando Jesus e a Fraternidade Francisco de Assis – Casa de Bezerra de Menezes. Lembre-se de que somente aqueles que realmente se enquadram no que está aqui exposto poderão realizar os procedimentos ao se deitar; os demais deverão seguir o horário programado e se, por motivos pessoais, não estiverem disponíveis, deverão esperar até a semana posterior, nos dias e horários citados. Os pacientes que estiverem em endereços diferentes do enviado para o site no dia do tratamento deverão realizar uma prece rogando aos guias espirituais que realizem os procedimentos no local onde ele se encontra em repouso e devidamente preparado. Os procedimentos realizados devem ser iguais. Não há necessidade de envio de e-mail comunicando mudança de endereço. Utilize o horário do local onde se encontra (país ou região) para realizar os procedimentos indicados. IMPORTANTE: Nos recessos de fim de ano e nos feriados, o paciente deverá ficar atento. Cada tratamento não desfrutado devido a um feriado ou a um período de recesso será realizado no próximo dia seguinte possível para o tratamento especificado, sempre obedecendo aos dias e horários citados. Quando falamos em cura espiritual, a mente de muitos se volta para práticas místicas e rituais presenciais. No entanto, a cirurgia espiritual à distância é uma prática que vem ganhando cada vez mais adeptos e despertando a curiosidade de muitas pessoas. Neste artigo, vamos explorar o que é a cirurgia espiritual à distância, como funciona, e quais são os benefícios e desafios dessa prática.A cirurgia espiritual à distância é um método de cura que não exige a presença física do paciente no local onde a cirurgia espiritual é realizada. Trata-se de uma intervenção feita por médiuns ou terapeutas espirituais que, através de energias sutis e práticas mediúnicas, realizam procedimentos espirituais para tratar doenças físicas, emocionais e espirituais.O processo de uma cirurgia espiritual à distância geralmente envolve algumas etapas importantes:Antes da realização da cirurgia, o paciente precisa estar em um estado de receptividade e confiança. Muitas vezes, são recomendadas práticas de meditação e oração para alinhar as energias.O médium ou terapeuta espiritual se conecta energeticamente ao paciente, muitas vezes utilizando um objeto pessoal, fotografia ou simplesmente focando na energia do paciente. Essa conexão é essencial para que a energia de cura possa ser transmitida.Durante o procedimento, o médium pode entrar em estado de transe ou meditação profunda, invocando guias espirituais e utilizando técnicas específicas de cura energética. Nesse momento, acredita-se que os guias espirituais atuam diretamente no campo energético do paciente, realizando a cirurgia espiritual.Após a cirurgia, o paciente deve continuar com práticas de alinhamento energético e pode receber orientações sobre cuidados espirituais e físicos para garantir a eficácia do tratamento.Há diversos benefícios associados à cirurgia espiritual à distância, incluindo:Pessoas de qualquer lugar do mundo podem receber tratamentos espirituais sem a necessidade de deslocamento, o que é especialmente benéfico para aqueles com dificuldades de locomoção.O paciente pode receber o tratamento no conforto de sua casa, o que pode aumentar a sensação de segurança e bem-estar durante o processo de cura.As cirurgias espirituais à distância podem ser agendadas de forma mais flexível, permitindo que o paciente escolha o momento mais conveniente para o tratamento.Apesar dos benefícios, a cirurgia espiritual à distância enfrenta críticas e desafios:Um dos maiores desafios é a falta de evidências científicas que comprovem a eficácia das cirurgias espirituais. Muitos profissionais de saúde consideram essas práticas como pseudociências.Há o risco de o paciente desenvolver uma dependência psicológica dos tratamentos espirituais, negligenciando cuidados médicos convencionais necessários.Infelizmente, a popularidade das cirurgias espirituais atrai charlatões que se aproveitam da fé e da vulnerabilidade das pessoas, oferecendo tratamentos sem qualquer valor terapêutico real.Muitas pessoas relatam experiências positivas com cirurgias espirituais à distância. Depoimentos variam desde a cura de doenças crônicas até melhorias significativas na saúde mental e emocional. Embora anedóticos, esses relatos ajudam a alimentar a crença na eficácia dessas práticas.A cirurgia espiritual à distância é uma prática de cura onde médiuns ou terapeutas espirituais realizam intervenções energéticas sem a presença física do paciente, utilizando técnicas mediúnicas e de cura energética.A conexão energética é estabelecida através de meditação, visualização ou utilizando objetos pessoais do paciente, permitindo que o médium se sintonize com a energia do paciente.Os principais benefícios incluem acessibilidade, conforto de receber o tratamento em casa, e flexibilidade de horário.Sim, os riscos incluem a falta de evidências científicas, potencial dependência psicológica dos tratamentos e o perigo de charlatanismo.Pesquise sobre o terapeuta, busque recomendações e depoimentos de outros pacientes, e verifique se ele possui uma abordagem ética e profissional.Não. A cirurgia espiritual à distância deve ser vista como um complemento e não substituto de tratamentos médicos convencionais. É importante sempre seguir as orientações de profissionais de saúde.Após a cirurgia, recomenda-se continuar com meditações, orações e outras práticas de alinhamento energético conforme orientado pelo terapeuta espiritual.Os resultados podem variar e incluem desde melhorias físicas e emocionais até a sensação de paz e equilíbrio energético. É importante observar mudanças ao longo do tempo e manter uma comunicação aberta com o terapeuta.A crença pode influenciar a receptividade e a abertura energética do paciente, mas não é um requisito absoluto. A eficácia pode depender da sensibilidade individual e da conexão energética estabelecida.Sim, muitas pessoas optam por realizar mais de uma sessão, especialmente para condições crônicas ou para manutenção do equilíbrio energético. É importante seguir as orientações do terapeuta espiritual.A cirurgia espiritual à distância é uma prática que, embora controversa, tem conquistado um espaço significativo no campo das terapias alternativas. Para aqueles que buscam um complemento às práticas médicas tradicionais, ela pode oferecer uma fonte de conforto e esperança. No entanto, é essencial abordar essa prática com discernimento e buscar profissionais idôneos e bem recomendados.Espero que o conteúdo sobre Cirurgia Espiritual à Distância: Um Olhar Profundo tenha sido de grande valia, separamos para você outros tão bom quanto na categoria Blog Compartilhe com seus amigos EBRAPU – Escola Brasileira de Parapsiquismo Universalista Deseja conhecer todos os NOVOS cursos e serviços que oferecemos a distância? Clique Aqui Toda sexta feira das 20:30 até 21:30 (horário de brasília) temos tratamento espiritual gratuito com os médicos espirituais com uso de ectoplasma fornecido pelos médiuns. A cirurgia tem 1 hora de duração. Você pode fazer a inscrição gratuita para você e para outras pessoas também. Logo abaixo tem um formulário de cadastro para você se inscrever.IMPORTANTEApós preencher o formulário e enviar, imediatamente seu pedido já é recebido pelo preto velho Pai José de Aruanda e ele já providencia os tratamentos adequados para você, junto com a equipe de espíritos curadores. Além disso, todas as pessoas inscritos no formulário recebem acompanhamento do Pai José de Aruanda e da equipe dele mesmo nos dias seguintes após a cirurgia. Isso significa que você e as outras pessoas inscritas continuará recebendo nos dias seguintes as visitas dele, as cirurgias e tratamentos espirituais ministrados pela equipe espiritual, principalmente durante o sono, pela quantidade de dias que ele julgar necessário, visando sua cura e recuperação.RECOMENDAÇÕES PARA O DIA DA CIRURGIA ESPIRITUALEvite comida pesada 2 horas antesProibido uso de álcool e drogas ilícitas no dia da cirurgiaMantenha o pensamento positivo durante o dia, pense que você merece ser curado, aceite a cura espiritual. Sua receptividade mental faz diferença nos seus resultados.Evite brigas com as pessoas no dia da cirurgia, sua sintonia espiritual faz diferença para assimilar melhor as energias curativasEvite assistir conteúdos violentos e conteúdos negativos nesse diaEvocando o mentor sua aura fica mais conectada a equipe de médicos espirituais e facilita os procedimentos que eles irão realizar em você. Para evocá-lo pense “Pai José de Aruanda com sua equipe de cura, me aplique um passe espiritual de cura”1 hora antes do horário da cirurgia já comece a ter alguns pensamentos positivos de cura, mentalize você saudável e deseje que todos sejam curados durante a cirurgia. Dessa forma com seus pensamentos positivos contribui também para a melhora dos outros.Se prepare com antecedência para a cirurgia espiritual, deixe tudo arrumado ANTES para não ter interrupções nem atrasos durante o horário do tratamento espiritual. Avise as pessoas para não te interromper no horário. É muito importante que você esteja receptivo no horário da visita dos médicos espirituais.Você pode refazer a cirurgia espiritual toda sexta feira no mesmo horário sempre que desejar. Não há limites para quantidade de cirurgias espirituais que pode fazer. Você é quem escolhe participar ou não.Durante o horário da cirurgia espiritual (20:30 até 21:30) mantenha a passividade, fique deitado receptivo. Algumas pessoas sentem bastante a presença e energia da equipe espiritual, outras não sentem muitas sensações. Isso varia conforme a sensibilidade energética individual e não impede o tratamento espiritual.EVOCAÇÃO DA EQUIPE DE ESPÍRITOS CURADORESQuando for sexta-feira e der o horário das 20:20 (horário de brasília) já deixe o copo ou garrafa com água do lado e faça a seguinte oração de evocação, é importante fazer a evocação para se conectar mais profundamente com a equipe de cura:“Peço agora ao Pai José de Aruanda com sua equipe de cirurgia espiritual para vim realizar a cirurgia (diga a cura desejada). Autorizo que essa equipe utilize meu próprio ectoplasma e melhores energias para minha própria cura e para a cura de quem for possível nesse momento. Peço a essa equipe espiritual que também coloque nessa água os remédios curativos necessários. Agradeço toda ajuda espiritual”Após a evocação espiritual apague a luz, deite-se. É recomendável que aparelhos eletrônicos que possam te distrair sejam desligados no local aonde você ficará deitado durante a cirurgia. Quando der 21:30 horário de brasília terá terminado a cirurgia espiritual, pode beber a água. Se sentir sono durante o horário do tratamento pode dormir que o atendimento espiritual continuará durante o sono. Nesse caso beba a água após acordar.Lembre-se que a cirurgia espiritual é um tratamento alternativo. Algumas pessoas obtém o resultado total desejado em 1 cirurgia, outras pessoas precisam repetir o tratamento espiritual mais vezes. Isso varia de pessoa pra pessoa. Se você precisar de uma cirurgia espiritual particular feita só para você em outro dia e horário de sua preferência, poderá solicitar clicando AQUI.Quem desejar receber a cirurgia espiritual gratuita preencha o formulário abaixo e siga corretamente todas as orientações que foram fornecidas acima.