I'm not a bot

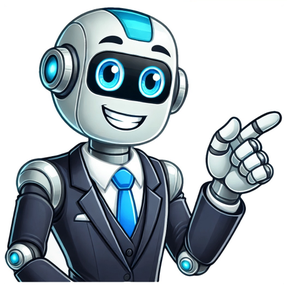

Desenho de menina para colorir

desenhos para Colorir > desenhos de meninas para colorir Você já se perguntou por que as páginas para colorir são tão populares entre as crianças? Bem, essas atividades vão muito além de simplesmente preencher desenhos com cores. Elas são uma forma maravilhosa de estimular a imaginação, desenvolver habilidades motoras e, claro, criar obras de arte incríveis! Neste artigo, vamos explorar o mundo do desenho de menina para colorir. Prepare-se para descobrir a diversão e a criatividade que essas atividades podem proporcionar. O que você verá nesse post: As páginas para colorir são importantes para o desenvolvimento infantil, melhorando habilidades motoras e cognitivas. Existem muitos desenhos de meninas disponíveis, oferecendo uma variedade de estilos e temas. Vamos compartilhar dicas sobre como usar as páginas para colorir de maneira eficaz. Incentivaremos a criatividade e a liberdade de escolha de cores durante o processo. Descubra como compartilhar e valorizar as obras de arte das crianças. Agora, vamos nos aprofundar nesse mundo colorido e repleto de oportunidades! As páginas para colorir são uma atividade clássica que nunca sai de moda. Mas por que são tão importantes para as crianças? Aqui estão algumas razões convincentes: Desenvolvimento Motor: Ao segurar lápis de cor ou giz de cera e colorir dentro das linhas, as crianças estão aprimorando suas habilidades motoras finas. Isso é essencial para tarefas como escrita e manipulação de objetos. Estímulo à Criatividade: As páginas para colorir oferecem um espaço onde as crianças podem dar asas à sua imaginação. Elas podem escolher as cores, criar combinações únicas e até mesmo inventar histórias para os personagens. Foco e Concentração: Colorir requer concentração. À medida que as crianças se dedicam à tarefa, estão aprendendo a focar em uma atividade por um período prolongado, o que é uma habilidade valiosa. Autoexpressão: Colorir permite que as crianças expressem suas emoções de forma não verbal. Elas podem escolher cores que refletem seu estado de espírito e expressar-se de maneira única. Não deixe de conferir também: Desenhos para Colorir de Menino Agora que sabemos por que as páginas para colorir são tão importantes, vamos dar uma olhada nos desenhos de meninas que você pode oferecer às crianças. A variedade é incrível, e você pode encontrar desenhos adequados para diferentes gostos e idades. Princesas: Se sua pequena sonha em ser uma princesa, há muitos desenhos encantadores de princesas para colorir. Desde Cinderela até Moana, as opções são vastas. Animais de Estimação: Meninas adoram animais de estimação! Você pode encontrar desenhos de meninas com seus bichinhos favoritos para colorir. Atividades e Esportes: Se a sua menina é uma aventureira, que tal desenhos de meninas praticando esportes ou se envolvendo em atividades emocionantes? Fantasia: De fadas a sereias, o mundo da fantasia oferece inúmeras possibilidades para colorir. Então, não importa qual seja o interesse da criança, há um desenho de menina esperando para ser preenchido com cores vibrantes! Agora que você tem alguns desenhos de meninas em mente, é hora de entender como usar essas páginas para colorir de forma eficaz. Aqui estão algumas dicas úteis: Materiais de Qualidade: Certifique-se de fornecer lápis de cor, giz de cera ou canetinhas de boa qualidade. Isso garantirá cores vivas e uma melhor experiência de coloração. Tempo e Espaço: Reserve um tempo tranquilo para a atividade de colorir. Crie um ambiente relaxante e propício à criatividade. Elogie a Criatividade: Incentive as crianças a escolherem suas próprias cores e a serem criativas. Elogie suas escolhas e elogie suas criações. Compartilhe Histórias: Peça às crianças que inventem histórias sobre seus desenhos. Isso estimula a imaginação e torna a atividade ainda mais envolvente. O processo de coloração não se trata apenas de preencher espaços em branco com cores aleatórias. É uma oportunidade para a criança expressar-se e desenvolver suas habilidades. Liberdade de Escolha: Deixe a criança escolher as cores que deseja usar. Isso promove a tomada de decisões e a autoexpressão. Mistura de Cores: Encoraje a mistura de cores para criar tons diferentes. Isso ensina conceitos básicos de arte e estimula a experimentação. Histórias Imaginativas: Pergunte à criança sobre o que se trata o desenho e invente histórias juntos. Isso estimula a criatividade e a narrativa. Leia também: Paper Duck para Colorir em PDF Uma vez que a criança tenha concluído seu desenho de menina para colorir, é importante valorizar e compartilhar suas obras de arte. Aqui estão algumas maneiras de fazer isso: Exibição em Casa: Exponha os desenhos em casa, criando um mural de arte. Isso mostra à criança que suas criações são valorizadas. Presente para Familiares: Incentive a criança a presentear familiares com suas obras de arte. Isso fortalece os laços familiares e promove o orgulho nas conquistas. Elogios Sinceros: Sempre elogie o esforço e a criatividade da criança. Isso aumenta a autoestima e a autoconfiança. O “desenho de menina para colorir” é muito mais do que uma simples atividade. É uma oportunidade para as crianças explorarem sua criatividade, desenvolverem habilidades importantes e compartilharem suas criações com o mundo. Então, que tal começar a colorir agora mesmo? Lembre-se de que cada traço é uma expressão única da imaginação da criança. Dúvidas Frequentes 1. As páginas para colorir são adequadas para crianças de todas as idades? Sim, as páginas para colorir são adequadas para crianças de diferentes idades, e os desenhos podem ser escolhidos de acordo com o nível de habilidade. 2. Qual é a importância de incentivar a criatividade ao colorir? Incentivar a criatividade ao colorir permite que as crianças expressem suas ideias e emoções, desenvolvendo habilidades artísticas e cognitivas. 3. Como posso preservar as obras de arte das crianças? Você pode escanear ou fotografar as criações das crianças para preservá-las digitalmente e exibi-las em casa. 4. O que fazer se a criança ficar frustrada ao colorir? Se a criança ficar frustrada, ofereça apoio e encorajamento. Lembre-a de que o importante é se divertir durante o processo. NOVO19-05-2025 POPULAR Bem-vindos ao mundo mágico e cativante dos desenhos para colorir para pequenas princesas! Aqui você encontrará dragões e unicórnios fantásticos, flores brilhantes, anime e pôneis, além de princesas em carruagens desenhadas por galos. Nossos desenhos para colorir infantis para meninas são projetados para proporcionar às pequenas artistas uma experiência inesquecível de magia. As meninas vão se divertir colorindo em nosso site. É um jogo emocionante com várias opções: desde colorir online até imprimir, desde colorir por números e letras até usar exemplos matemáticos e formas geométricas. Veja quantos desenhos para colorir para meninas pequenas: vegetais e frutas, cactos e sobremesas. Para as pequenas princesas, preparamos desenhos para colorir encantadores com animais fofos, plantas alegres e formas geométricas divertidas. Contornos claros e grandes áreas para colorir tornam esse processo fácil e envolvente. Desenhos para colorir imprimíveis para meninas de 3 a 4 anos. Imprima-os e aproveite a criatividade com seus pequenos, ou escolha desenhar online para conveniência e diversão! MAIS DE 1000 DESENHOS PARA COLORIR NO SITE! Desenhos fofos de animais para meninas! Meninas de 5 a 6 anos adoram colorir tanto animais realistas quanto fantásticos por várias razões: em primeiro lugar, é uma maneira de desenvolver sua imaginação e se ver em um mundo de magia e aventura; em segundo lugar, colorir animais as ajuda a aprender sobre diferentes espécies e explorar sua diversidade; além disso, é uma expressão emocional, permitindo que as crianças escolham cores que reflitam seu humor, e uma autoexpressão criativa, permitindo que experimentem com cores, formas e texturas, criando obras de arte únicas e coloridas. MAIS DE 1000 DESENHOS PARA COLORIR NO SITE! Aos 7 – 8 anos, as meninas possuem habilidades de coloração mais precisas e pacientes, permitindo que enfrentem imagens mais complexas. Nossos ilustradores criaram desenhos para colorir com as heroínas mais populares que conhecem e amam de desenhos animados, brinquedos e séries colecionáveis. Entre elas estão princesas de contos de fadas e fadas mágicas, bonecas Barbie, bem como bonecas das séries LOL Surprise e LOL OMG com seus animais de estimação queridos. As meninas podem colorir as imagens no site ou simplesmente imprimir as ilustrações e colori-las offline. MAIS DE 1000 DESENHOS PARA COLORIR NO SITE! Ilustrações bonitas para colorir para meninas de 9 a 10 anos e mais. As adolescentes estão começando a explorar novas possibilidades na coloração. Elas prestam mais atenção aos detalhes, ficando mais meticulosas e precisas em seu trabalho. Elas estão interessadas em diversos temas, como ilustrações de roupas bonitas, padrões de Mandala ou Zentangle, imagens de pessoas modernas e ilustrações antiestresse com inúmeros detalhes e combinações de cores. Esses temas atraem as meninas com sua variedade e a oportunidade de autoexpressão criativa, tornando o processo de colorir ainda mais envolvente e inspirador. MAIS DE 1000 DESENHOS PARA COLORIR NO SITE! NOVO Desenhos para colorir online para meninas ensinam estética, incutindo um senso de estilo ao escolherem e misturarem cores sozinhas. Além disso, a coloração exercita a caligrafia e desenvolve habilidades motoras finas. Além disso, você pode imprimir os desenhos para colorir, fornecendo excelente material para atividades de desenvolvimento com crianças curiosas. A capacidade de criar uma história a partir de uma imagem, discutir diferenças sazonais ou identificar várias formas geométricas em imagens com casas pode ser alcançada usando ilustrações para colorir. A coloração online nunca termina. Se o resultado não for satisfatório, pode-se começar de novo e de novo. Os desenhos são facilmente e livremente baixáveis ou imprimíveis como imagens em preto e branco. Tudo o que resta para as pequenas é pegar lápis ou marcadores. Desenhos favoritos podem ser pendurados na parede ou colocados em um quadro e dados a um ente querido. Agora não há necessidade de comprar livros de colorir todos os dias – nosso site oferece uma vasta gama de personagens e enredos que interessarão a meninas de todas as idades. Seus filhos definitivamente não ficarão entediados! 1,3M Aqui temos desenhos de menina para colorir, são imagens de meninas em diferentes formas, como desenhos e de forma humana. Escolha a sua, clique na imagem para ampliar, baixar e imprimir. Para colorir uma menina, você pode escolher entre uma variedade de tons de pele, que podem variar de pele clara a escura, dependendo da sua preferência. Para as roupas, você pode escolher entre uma variedade de cores e estilos, como vestidos, saias, blusas ou calças. Para você que acha que desenho de menina deve ser fofo e bonitinho, trouxemos algumas imagens deste tipo para você baixar e imprimir e poder usar em seus projetos pessoais e escolares. Aqui temos desenhos que meninas gostam de colorir, como bichinhos fofinhos, fadas, filhotes entre outros. Você pode gostar também de bonecas para colorir. Ou veja mais desenhos no menu principal lá em cima. Entreter as crianças em casa pode ser um desafio para qualquer adulto, mas uma ótima solução e que agrada diferentes idades é a ideia de desenhos de menina para colorir, afinal a atividade de colorir costuma ser uma boa solução para manter as crianças entretidas por um bom tempo, além de estimular as habilidades artísticas.Assim, vale aproveitar as opções de desenhos de meninas para estimular as atividades artísticas e também entrar em diferentes assuntos com as crianças, trazendo o desenho como uma opção para se sentar junto das crianças e abordar assuntos como a pré-adolescência, características físicas, puberdade, chegada de uma irmãzinha, ou variados assuntos que podem ser explorados durante a atividade.E se você vem procurando por ideias de desenhos de meninas para colorir, no post reunimos várias opções de desenhos para colorir e imprimir grátis e garantir a diversão da criançada.Desenhos de menina para colorir e imprimirSimples Se a ideia é garantir que as crianças mais novas possam se divertir com desenhos de menina para colorir, reunimos opções de desenhos simples e com poucos detalhes, o que facilita a atividade para as crianças pequenas se divertirem também.O desenho traz a menininha com livrosA atividade de pintar traz uma garota alimentando um cavaloA ideia traz um desenho de uma menina pirataA atividade para pintar traz uma garotinha com seu cachorrinhoO desenho simples é lindo!O desenho traz uma menininha simples para pintarA atividade traz a personagem Moranguinho A atividade para criança é simples e fácil de pintarA atividade para pintar é simplesCute / Fofo Entre as opções de desenhos para pintar, reunimos algumas inspirações de desenhos cutes e fofos, trazendo uma proposta mais especial para que quem prefere os desenhos mais delicados e fofinhos na hora da atividade artística.O desenho é em estilo MangáO desenho tem inspiração vintageA ilustração cute tem estilo retrôA menininha com uma caixa de presente é fofo!A ideia traz um desenho mangá fofo!A ilustração cute traz uma menininha brincando com o cachorrinhoO desenho da garotinha com o cachorrinho é fofo!A menina estilo mangá é fofa!Princesas É claro que entre as opções de desenhos de meninas para colorir, não poderiam faltar opções com desenhos de princesas para colorir, afinal o universo da realeza encanta as crianças e pode ser uma oportunidade de falar sobre curiosidades do assunto ou até mesmo de encontrar as princesas favoritas de cada criança.A ilustração reúne as princesas da DisneyO desenho de princesa é simples e fofo!Na atividade tem princesas da DisneyO desenho é da princesa TianaA atividade da Frozen traz a princesa ElsaA atividade de princesa traz a ArielO desenho traz a princesa SofiaA ilustração da Branca de Neve é fofa!Teen / Jovem E se você está na fase de entretenimento em que os desenhos infantis não agradam mais, uma boa opção são os desenhos de menina em estilo teen ou jovem, que trazem desenhos descolados para explorar as atividades artísticas até de pré-adolescentes.A ilustração traz vários detalhes através das flores O desenho é ideal para pré-adolescentesA atividade para colorir é simples e fácilA ilustração traz a BarbieO desenho traz flores ao fundoA ilustração traz detalhes da roupa para colorir O desenho é repleto de detalhes para pintar Agora é só escolher as suas opções favoritas, imprimir, e garantir o entretenimento e desenvolvimento das habilidades artísticas da criançada. Meninas para imprimir e pintar customizáveis. Adicione seu nome ou uma frase, escolha uma moldura, imprima e você terá uma imagem exclusiva para colorir.É fácil! Escolha abaixo a imagem que deseja customizar e colorir, clique para selecionar e depois clique em “Clique aqui para customizar seu desenho”, escolha a moldura, escreva seu nome ou uma frase e clique em imprimir.Pronto! Você terá um desenho para colorir que ninguém mais tem! >> Princesas para colorir, aqui!>> Desenhos para crianças pintar, aqui!>> Desenhos para colorir de Fadas!>> Minnie para colorir e imprimir! Os brinquedos modernos não são apenas acessórios comuns para diversão, eles são necessários para o desenvolvimento oportuno e adequado, de acordo com a idade. Os desenhos para colorir para meninas são uma prova visual disso. Esses produtos hoje em dia são apresentados em uma enorme variedade, a escolha não é difícil. Nossas melhores páginas para colorir gratuitas Colorir Compartilhe a diversão! Mostre esta página aos seus amigos — isso é muito importante pra gente.Além do aspecto divertido, os desenhos para colorir têm um enorme impacto positivo, por exemplo:Aumento da atenção, efeito calmante. Assim, a criança se concentra na coloração da imagem, realiza a tarefa de forma concentrada.Desenvolvimento e reforço da sensação de forma com cor e espaço diretamente. É formado o entendimento da seleção adequada de tons, sua combinação ideal, a realidade de um objeto específico na realidade.Descoberta e desenvolvimento de habilidades criativas.Aquisição de habilidades no uso correto de caneta, lápis.Não se deve esquecer que os desenhos para colorir gratuitos para meninas são uma excelente opção para o desenvolvimento da motricidade fina, pois os dedos se movem ativamente durante a criação das imagens. Se as imagens forem oferecidas à criança na idade pré-escolar, as habilidades de escrita são significativamente melhoradas. Pode-se afirmar com confiança que os desenhos para colorir têm um efeito positivo, contribuem para um desenvolvimento abrangente. É importante escolher o desenho certo levando em consideração a idade e as preferências individuais. Isso garante o máximo interesse no processo.Variedades de desenhos para colorirVocê pode imprimir centenas de desenhos para colorir gratuitos para meninas em folhas A4, oferecendo uma enorme variedade de opções interessantes para escolher. As imagens são selecionadas de acordo com o nível de dificuldade que a criança deve enfrentar. Falando sobre coloração clássica, ela é relevante em quase todas as idades.Na HeartColoring, há imagens de diferentes níveis de dificuldade, enredos e composições. Assim, os mais novos ficarão interessados em opções com grandes objetos e itens. Meninas um pouco mais velhas ficarão interessadas em histórias enredadas de contos de fadas ou desenhos animados, cheias de detalhes pequenos.Mais complexas são as colorações de contorno, que também incluem adesivos e tarefas adicionais. Elas são destinadas a pré-escolares e alunos do ensino fundamental. Aqui, é proposto criar uma imagem usando:setas;linhas pontilhadas;números.O objeto obtido ainda precisa ser colorido. A essência da solução de tais tarefas é estabilizar a caligrafia, desenvolver a lógica, resolver problemas matemáticos elementares.Os desenhos do tipo “anti-estresse” são imagens com animais, flores, objetos abstratos e se caracterizam por conter uma grande quantidade de pequenos detalhes. Colorir essas imagens requer muito tempo, acalma, distrai das preocupações. É uma ótima maneira de relaxar e passar o tempo tranquilamente, protegendo-se do estresse! Quando minha filha pediu novas opções de desenhos de menina para colorir, percebi a importância de ter uma variedade de temas que realmente a interessassem! Por isso, reuni nesta página os melhores desenhos para meninas que fazem sucesso entre as meninas. São desenhos encantadores com princesas mágicas, animais adoráveis, personagens de filmes queridos e muito mais! Material ideal para estimular a criatividade, desenvolver habilidades motoras e proporcionar horas de diversão colorida para as pequenas artistas. Veja: Disney, Moranguinho, Ariel, Família, Unicórnios, Barbie, Stitch, Wandinha, Fadas, Sereias, Flores, Fofos, Bíblicos, Gatinhos, Cachorros, Coelhos, Kawaii, Bailarinas, Arco-íris, Paper Duck, LadyBug e mais. Quais são os temas de desenhos para colorir para meninas mais populares? Os temas mais populares incluem: princesas e personagens de contos de fadas, unicórnios e criaturas mágicas, fadas e sereias, bonecas e fashion. Animais fofos (gatinhos, coelhinhos, filhotes), flores e jardins, personagens de desenhos animados femininas, bailarinas, arco-íris e elementos da natureza, e cenários de casas de boneca. Como os desenhos para colorir contribuem para o desenvolvimento das meninas? Os desenhos para colorir estimulam a coordenação motora fina, concentração, expressão artística. Reconhecimento de cores, percepção visual, paciência, autoconfiança criativa, relaxamento mental e preparação para a escrita. Também proporcionam momentos de calma e foco em meio à rotina agitada das crianças. Como tornar a experiência de colorir ainda mais enriquecedora para meninas? Para enriquecer a experiência, proponha histórias sobre os desenhos. Crie concursos familiares de colorir, ensine técnicas simples de sombreamento e mistura de cores. Utilize os desenhos para decorar o quarto ou outros objetos, combine com outras atividades artísticas como colagem e glitter, e exponha os trabalhos finalizados em um “mural de arte” especial. Não é sempre fácil encontrar desenhos de meninas para colorir, já que muitas gostam de temas bem específicos, como princesas, maquiagens, animais fofinhos e personagens femininas de filmes, séries e animações. E quando o tema é mais interessante para elas, a vontade de aprender a colorir, combinar cores, focar e treinar a coordenação motora aumenta, já que é um dos maiores benefícios do ato de colorir e deve ser incentivado. Colorir também é uma maneira divertida e de qualidade para pais, cuidadores e filhos passarem tempo juntos, por isso preparamos uma seleção de desenhos de meninas para colorir para que você possa se divertir. Confira! Quando pensamos em desenhos para colorir femininos, logo vem à mente desenhos da Disney. Mas esse é um universo vasto e, neste artigo, você verá que existem muitos temas para meninas, além das princesas! Se você quer desenhos de princesas para colorir, que tal apostar em uma diferente? A princesa Peach pertence ao universo do Super Mario e, durante anos, ela esteve presente nos jogos, animações e até mesmo no filme. Nintendo I heart crafty things I heart crafty things I heart crafty things Cool 2 be kids Outro tipo de desenhos para colorir feminino que sempre está em alta, são os da boneca Barbie. Nos últimos anos, a boneca tem se tornado mais inclusiva, com diferentes tipos de corpos, alturas, cores de pele, cabelo e acessórios. Hello Kids Ananda Koloro Wanki Fonte de arte Top Coloring Toda menina gosta de animais fofinhos! Seja em pelúcias, brinquedos e também para colorir! Por isso, preparamos alguns desenhos de meninas para colorir no tema! Rask Rasil Rask Rasil Rask Rasil Wonder days Wonder days Wonder days Wonder days Wonder days Wonder days Wonder days Rask Rasil Wonder days Wonder days Rask Rasil As bonecas LOL são uma febre entre as meninas! As pequeninas vêm em uma bola, são colecionáveis e as roupas podem ser trocadas, sendo uma fonte de diversão sem fim! Wonder days Lotta LOL Lotta LOL Wonder days A pequena Masha vive perturbando seu amigo urso e vivendo grandes aventuras. A animação é muito querida pelas crianças mais novas, mas mesmo as mais grandinhas se divertem e até os adultos gostam! Techwek Techwek Coloriage Anna Giovanna Se você quer mais desenhos infantis para colorir, confira essa seleção de temas variados para se divertir com as meninas! Rask Rasil Wonder days Rask Rasil Rask Rasil Wonder days Wonder days Wonder days Wonder days Wonder days Coloring pages only Best coloring pages for kids Drawing Tutorials Best coloring pages for kids Coloring pages Design Kids Coloring pages Comente aqui neste artigo se você quer mais inspirações e ideias de desenhos de meninas para colorir e entre no grupo da Revista Artesanato no Telegram para ficar por dentro das novidades do mundo do artesanato, com dicas e passo a passos.