I'm not a bot

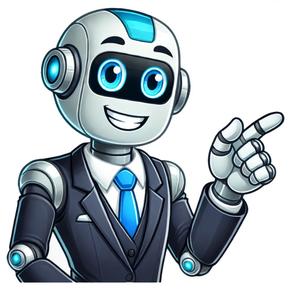

# إرشادات لطيفة للإجهاض الإنتانيل

خفاض في كل من عدد ونوعية البويضات المتبقية ، مما يؤدي إلى ارتفاع معدلات اختلال الصيغة الصبغية في الأجنة المخصبة. وجد أن خطر الإجهاض المرتبط بالعمر بالنسبة للنساء هو: 15٪ في 30-34 سنة ، 25٪ في 35-39 سنة ، 51٪ في 40-44 سنة ، و 93٪ في 45 سنة أو أكثر. وقد ثبت ارتفاع معدلات الإجهاض للرجال الذين تزيد أعمارهم عن 40 عاما ، على الرغم من أنها أقل وضوحاً بكثير عند مقارنتها بتأثير زيادة عمر الأم. يزداد خطر الإجهاض المتقطع لدى النساء المدخنات ، اللائي يستهلكن خمسة مشروبات كحولية أو أكثر في الأسبوع (حوالي 10 وحدات / أسبوع) ، اللائي يتناولن كميات كبيرة من الكافيين ، وفي أولئك الذين لديهم مؤشر كتلة الجسم أقل من

لمدة تصل إلى عدة أسابيع. هناك نساء يجدن صعوبة في الشعور بوجود جنين لا ينمو في رحمهن، هذا اختيار شرعي عدم انتظار الإجهاض الطبيعي. العلاج الدوائي عن طريق دواء يسمى سيتوتك. يسبب سيتوتك انقباضات في الرحم حتى يقذف محتويات الحمل. ينجح هذا العلاج في حوالي 80% من الحالات، وتكون فرصة نجاحه أكبر كلما تم إنهاء الحمل مبكرًا. إذا لم يكن العلاج الدوائي ناجحا تماما، فيجب إتمام عملية تنظيف الرحم بالكشط. الكشط هو إجراء طبي يتم تحت التخدير الكامل. في عملية الكشط، تتم إزالة محتويات الحمل وهذه عملية جراحية قصيرة نسبيًا، وبعدها يتأكد الطبيب أو الطبيبة من عدم بقاء أي محتويات حمل في الرحم. تستغرق العملية برمتها بضع دقائق، وبعد ذلك سوف تستريحي لمدة

سية بالإضافة إلى الآثار الجسدية على جسمك. تشير الدراسات إلى أن العديد من النساء يعانين من الاكتئاب بعد الإجهاض. من المهم أن تعرفي أن هذا أمر طبيعي وشائع. يحدث اكتئاب ما بعد الإجهاض بسبب العديد من التغيرات الهرمونية خلال فترة زمنية قصيرة، وقد تشعرين بمشاعر صعبة مثل الحزن، الأسى، القلق، الشعور بالذنب، الخوف والخجل. إذا شعرت بالحاجة إلى التحدث مع شخص ما أو الحصول على مساعدة - فلا تنتظري، توجهي واحصلي على مساعدة نفسية مهنية، حتى قبل عملية إنهاء الحمل وخاصة بعدها.

يفكرون في هذه الخيار يطرحون العديد من الأسئلة حول سلامته وفعاليته. يقدم هذا المقال دليلًا شاملًا يساعدك على فهم ما إذا كان الإجهاض باستخدام الأدوية آمنًا، معتمدًا على الحقائق، وآراء الخبراء، وبيانات العالم الواقعي. الإجهاض الطبي هو طريقة غير جراحية لإنهاء الحمل باستخدام دوائين: الميفبريستون و الميسوبروستول. تعمل هذه الأدوية معًا لإنهاء الحمل عن طريق حظر الهرمونات اللازمة لاستمرار الحمل والتسبب في طرد الأنسجة الحملية من الرحم. يتم هذا الإجراء في الغالب في الثلث الأول من الحمل (حتى 12 أسبوعًا). وعلى عكس الإجهاض الجراحي، لا يتطلب الإجهاض الطبي التخدير أو الأدوات الطبية،

2 مليون عملية إجهاض طبي باستخدام الميفبريستون والميسوبروستول منذ عام 1992 دون أي حالات وفاة مسجلة. وتشمل منظمة الصحة العالمية كلا الدواءين في قائمة الأدوية الأساسية، مما يبرز سلامتهما وضرورتهما في الرعاية الصحية. فارماسيا: رواد في تسويق الخدمات الطبية وإنشاء المحتوى الرقمي نحن فارماسيا، متخصصون في إنتاج المحتوى الرقمي وتسويق مجموعة متنوعة من المنتجات والخدمات الطبية. يقع مقرنا الرئيسي في الجيزة، مصر. نقدم هذه الخدمات بالتعاون مع منظمة رائدة متخصصة في دعم حق النساء في الإجهاض، وهي منظمة

هو صيدلي أول ومثقف صحي يتمتع بخبرة واسعة في منطقة الشرق الأوسط وشمال أفريقيا. يهدف الدكتور أحمد من خلال كتاباته إلى تمكين المجتمعات من خلال توفير معلومات صحية موثوقة تستند إلى الأدلة العلمية. بفضل خبرته في الصيدلة السريرية والشؤون التنظيمية، يسعى لتقديم رؤى فريدة حول الرعاية الصحية وتبسيط

المفاهيم الطبية المعقدة لجعلها سهلة الفهم والتناول للجميع. المعلومات المقدمة في هذه المدونة هي لأغراض تعليمية فقط ولا تعتبر بديلاً عن المشورة الطبية المتخصصة. لا نضمن دقة أو اكتمال المعلومات المتعلقة بالأدوية أو المستحضرات الطبية، ويجب التحقق من المصادر الرسمية قبل اتخاذ أي قرارات. باستخدام هذه المدونة، فإنك توافق على تحمل المسؤولية الشخصية عن الاعتماد على المعلومات المقدمة