Click to verify

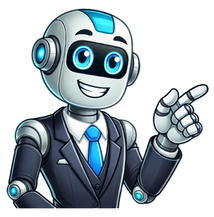

Frasi con c'erano per bambini

Rimaniamo in tema di studio della lingua italiana da parte dei bambini che frequentano la scuola primaria per rivolgerci qui in particolare agli studenti della classe terza. Quella che vi proponiamo è infatti una praticissima raccolta di tutte le schede didattiche di italiano per la classe terza perfette per accompagnare i piccoli allievi nello studio dei diversi argomenti per l'intera durata dell'anno scolastico. Come sempre il materiale proposto è a vostra completa disposizione per la stampa gratuita e, se siete alla ricerca di esercizi ed approfondimenti che vadano a coprire proprio il programma completo di italiano, qui sicuramente troverete tutto ciò che stavate cercando. Per una maggiore praticità di consultazione abbiamo suddiviso le schede didattiche in base all'ambito di appartenenze distinguendo quindi tra argomenti di ortografia, morfologia, lessico e sintassi passando pertanto dall'alfabeto ai diversi suoni linguistici, dalla punteggiatura alle preposizioni, senza dimenticare i diversi tipi di nomi, aggettivi, fino ad arrivare alla coniugazione dei verbi ed alle espansioni. Indice delle schede di italiano per la classe 3ª Eccovi a seguire l'elenco di tutto il materiale di italiano per la classe terza che troverete sul nostro sito, dovrete semplicemente cliccare sul link all'argomento di vostro interesse per accedere alla pagina dedicata e procedere alla stampa delle schede didattiche seguendo delle semplici istruzioni. Ortografia Morfologia Lessico Il dizionario Gli omonimi I sinonimi I contrari Nomi generici e specifici Sintassi Oppure acquista l'intera raccolta in PDF o cartaceo Sviluppati per i bambini che frequentano la scuola primaria, e che sono quindi alle prese con lo studio delle basi della grammatica italiana, gli esercizi che qui vi proponiamo si mostreranno utilissimi per imparare a distinguere la È che spiega dalla E che unisce ossia a il verbo dalla congiunzione. È molto importante che gli studenti comprendano a fondo la differenza che intercorre tra il verbo e la congiunzione e quindi il corretto utilizzo di entrambe all'interno della produzione linguistica, ecco perché abbiamo realizzato una raccolta di schede didattiche composta da sei pagine di esercizi sviluppate secondo un livello di difficoltà crescente. Avrete quindi la possibilità di stampare gratis diversi tipi di esercizi su È che spiega ed E che unisce che richiederanno di formare le coppie da due liste di parole nonché scrivere e completare frasi utilizzando verbo e congiunzione. Per un ulteriore approfondimento didattico vi ricordiamo che sul nostro sito troverete anche delle stimolanti schede didattiche su apostrofo, accento, c'è, ci sono, c'era, c'erano e lettera H, come sempre pronte da stampare gratis. Regole ed esempi La è che spiega e la e che unisce possono sembrare molto simili tra loro, a ben guardare però notiamo una differenza: la è che spiega ha sulla testa un "cappellino" che si chiama accento, e si pronuncia /èɪ/; la e che unisce non ha il "cappellino", e si pronuncia /é/. La è che spiega è un verbo e ci dice: chi è; cos'è; com'è; dov'è… una persona, un animale o una cosa. Esempio: Vittorio è felice di guardare la partita. La e che unisce è una congiunzione e unisce: nomi; azioni; qualità; frasi. Esempio: Vittorio guarda la partita e mangia il gelato. Schede didattiche su È – E in PDF Grazie alla versione in PDF degli esercizi potrete procedere alla stampa dell'intera raccolta in maniera simultanea tramite un semplice clic. Dopo aver cliccato sul link qui indicato dovrete solo attendere il caricamento del PDF, selezionare il tasto di stampa dal suo interno, ed ecco in appena un paio di minuti le sei pagine di esercizi in versione cartacea a vostra completa disposizione. PDF | Schede didattiche su "è" che spiega ed "e" che unisce Video con soluzione degli esercizi Esercizi su È ed E da stampare singolarmente Se desiderate invece stampare un esercizio in particolare tra i sei proposti potrete utilizzare la galleria che va a chiudere il post. In questo caso dovrete cliccare sulla pagina prescelta e, una volta ingrandita, potrete procedere alla sua stampa diretta tramite browser oppure potrete scaricarla e salvarla sul vostro computer così da averla sempre a disposizione. Forma le coppie Riscrivi le frasi Forma le frasi Scrivi le frasi Completa le frasi Completa le frasi Tutte le altre schede di italiano Siete pronti ad affrontare un nuovo anno scolastico in compagnia dei vostri piccoli allievi? Per aiutarvi in questo importante compito vi metteremo a disposizione una utilissima raccolta di schede didattiche dedicate al programma completo di italiano per la seconda classe della scuola primaria. Le schede didattiche di italiano sono tutte pronte da stampare gratis e da utilizzare come verifica operativa o come ulteriore approfondimento didattico ai vari argomenti che vi troverete a dover affrontare con i bambini. Troverete tutto l'occorrente per l'ortografia, quindi diversi esercizi su suoni simili, suoni difficili, accento, punteggiatura, ecc… per poi passare alla morfologia e quindi allo studio di nomi, generi, articoli, aggettivi e verbi, fino ad arrivare al lessico ed alla sintassi approfondendo frasi minime, espansioni, soggetto e predicato. Indice delle schede di italiano per la classe 2ª Eccovi a seguire tutto il materiale didattico di italiano di cui avrete bisogno per la seconda classe della scuola primaria, abbiamo suddiviso la raccolta in tre sezioni separando i diversi argomenti legati ad ortografia, morfologia e sintassi. Dovrete soltanto cliccare sul link relativo all'argomento di vostro interesse per accedere alla pagina dedicata e procedere alla stampa gratuita di tutti gli esercizi. Ortografia Morfologia Sintassi La frase Il soggetto e il predicato La frase minima Le espansioni Oppure acquista l'intera raccolta in PDF o cartaceo 10 FRASI FACILI SEMPLICI CON C'È C'ERA E C'ERANO "Mi dite cinque, dieci, venti frasi con c'è, c'era, c'è all'interno ? Dove posso trovare 10 semplici frasi pronte da copiare per la scuola primaria e media, per le classi prima, seconda, terza, quarta, quinta con l'uso del c'è oppure con l'utilizzo del c'era ? Chi mi suggerisce 10 frasi facili ?" Se cercate piccole frasi semplici con c'è, c'era, c'erano allora siete nel posto giusto. Spesso si fa molta confusione nell'utilizzare il verbo essere con la particella "ci". Ma quando si usa c'è al presente ma anche al passato ? Esso è un avverbio ma anche viene utilizzato come aggettivo o come forma verbale. Ma come e quando si usa c'è ? Il c'è comprende all'interno il verbo essere e quindi nelle frasi se è presente un altro verbo allora non dobbiamo mettere il c'è con l'apostrofo e l'accento. Ad esempio leggete questa frase : "Non ce n'è bisogno" Il verbo in questa frase si trova dopo la n con l'apostrofo ed è il verbo essere, quindi ce viene utilizzato non come verbo ma come semplice particella. Diciamo che per comprendere quando c'è va utilizzato provatelo a sostituire con il verbo sta e vederete che la frase avrà senso compiuto. Esempio : "In piazza c'è un monumento" - "In piazza sta un monumento" Ma veniamo alle 10 frasi che potete liberametne stampare o copiare senza alcun tipo di problemi ed utilizzare per i vostri compiti in classe o a casa. Certamente traete spunto da esse per crearne di altre. C'È C'ERA C'ERANO - 10 FRASI Frase n. 1 : In piazza c'è un bel mercato. Frase n. 2 : C'è Luca ? No, non è in casa ora. Frase n. 3 : Laggiù prima c'era un bel bosco. Frase n. 4 : Mi hanno detto che c'erano tutti alla festa. Frase n. 5 : Che cosa c'è Antonio ? C'è che sono molto arrabbiato. Frase n. 6 : C'è del pane in cucina ? Frase n. 7 : C'erano troppe persone in quel locale. Frase n. 8 : Non c'è nessuno che può aiutarmi ? Frase n. 9 : C'era una volta una fata belllissima. Frase n. 10 : Sono andato in ospedale ma non c'erano ne dottori ne infermieri. Se cercate altri argomenti di grammatica italiana e inglese potete seguire il link sotto. Tantissimo materiale troverete anche di matematica e geometria con teoria, esercizi, esempi. Per quanto riguarda la grammatica troverete davvero moltissimi argomenti trattati per bene e con molti esercizi e frasi già pronte : VARI ARGOMENTI DI GRAMMATICA MATEMATICA GEOMETRIA Iscriviti al mio FEED RSS Torniamo a concentrare l'attenzione dei piccoli studenti della scuola primaria sul verbo essere e, in particolare, sull'utilizzo delle forme c'è, c'era, ci sono e c'erano, importantissime da un punto di vista sia ortografico che lessicale. Quelli che vi proponiamo sono una serie di esercizi su c'è, c'era, ci sono e c'erano sviluppati secondo un livello di difficoltà crescente e perfetti per fissare ed approfondire l'argomento. Le schede didattiche sono a vostra completa disposizione per la stampa gratuita e le tracce richiederanno nello specifico di completare una serie di frasi utilizzando di volta in volta la forma corretta. Per ulteriori approfondimenti didattici vi consigliamo di consultare anche i nostri post dedicati alla distinzione tra È che spiega ed E che unisce, all'accento, sul corretto uso della la lettera H e sull'apostrofo. Schede didattiche su c'è, c'era, ci sono, c'erano in PDF Grazie ai file in versione PDF qui proposti potrete procedere alla stampa di sei fogli di esercizi in maniera simultanea e come sempre gratuita. Tutto ciò che dovrete fare è accedere ad ognuno dei file, attendere il loro caricamento, e selezionare il tasto di stampa che trovate direttamente al loro interno. Video con le soluzioni degli esercizi Esercizi da stampare singolarmente Se invece preferite stampare le singole pagine di esercizi, così da scegliere solo quelle desiderate, vi consigliamo di utilizzare la galleria che va a chiudere il post. Dopo aver ingrandito la pagina desiderata tramite clic potrete stamparla in maniera diretta tramite browser oppure scaricarla e salvarla sul vostro computer. C'è – Ci sono C'era – Ci erano C'è – Ci sono – C'era – C'erano C'è – Ci sono – C'era – C'erano Frasi Frasi Tutte le altre schede di italiano I vostri piccoli studenti della scuola primaria sono alle prese con lo studio dell'accento? Il materiale che qui vi proponiamo si mostrerà allora decisamente utile come verifica o approfondimento al termine dello studio dell'unità didattica. Abbiamo creato per l'occasione una raccolta di schede didattiche sull'accento, composte da dieci pagine di esercizi stimolanti ed educativi, che potrete consultare comodamente online oppure stampare in assoluta libertà. Gli esercizi sono rivolti a tutte le classe della scuola primaria perché realizzati secondo un livello di difficoltà crescente e si concentrano quindi su parole e monosillabi accentati, troverete frasi da completare o riscrivere, parole da correggere e persino un divertente "leggi e colora". In relazione all'argomento qui trattato potreste trovare utili anche le schede didattiche su È che spiega ed E che unisce nonché le schede didattiche sull'apostrofo, le doppie e le sillabe. Tutto il materiale è come sempre a vostra disposizione per la stampa gratuita. Schede didattiche sull'accento in PDF Grazie alla versione in PDF della raccolta avrete la possibilità di stampare tutte le schede didattiche simultaneamente e gratuitamente. Cliccate sui link qui indicati, attendete il caricamento dei file PDF, quindi selezionate il tasto di stampa dall'interno del file stesso per avere in appena un paio di minuti le dieci pagine di esercizi a vostra disposizione in versione cartacea. Video con le soluzioni degli esercizi Esercizi sull'accento da stampare singolarmente Per la stampa delle singole pagine vi consigliamo invece di utilizzare la galleria che va a chiudere il post. In questo caso dovrete cliccare sulla pagina di vostro interesse per ingrandirla, quindi potrete stamparla in maniera diretta tramite browser oppure potrete scegliere di scaricarla e salvarla sul vostro computer così da averla sempre a disposizione per la stampa o la consultazione. Tutte le altre schede di italiano Quali sono le frasi più famose con c'erano? Il verbo essere si dimostra importante soprattutto per la scuola primaria, suddiviso nelle sue forme più comuni come c'è, c'erano, c'era, ci sono. Risulta quindi importante conoscere a fondo non soltanto il verbo essere, ma anche una serie di frasi corrette dove poter inserire c'erano, evitando qualsiasi errore lessicale. Siete pronti a scoprire le frasi più famose dove ritrovare il verbo essere? Andiamo a scoprire insieme, all'interno dei paragrafi successivi, le frasi più famose con c'erano. "Al centro commerciale c'erano delle vetrine molto curate". "Alla festa c'erano un sacco di persone". "C'erano delle nuvole in cielo, quindi non siamo usciti". "C'era un bellissimo vestito in quella vetrina". "Una volta non c'era così tanto inquinamento". "I ragazzi che c'erano qualche giorno fa in visita con la scuola erano antipatici". "C'erano una volta un principe ed una principessa che si sposarono e vissero felici e contenti". "Secondo le credenze dell'antichità nell'Olimpo c'erano gli dei". "C'era sul treno assieme a me anche il compagno di scuola di Giorgio e vicino a lui c'erano due signori molto buffi con dei grandi vestiti verdi militare". "In piazza c' erano dei manifestanti che facevano molto rumore così, dietro a loro c'era un anziano signore che li inseguiva". "In cucina c'era la mamma che cucinava la cena e attorno a lei c' erano i miei fratellini che la guardavano incantati". "In mezzo al mare c'era una barchetta gialla che trasportava tre passeggeri che erano intenti a pescare con delle sottili reti dentro le quali però non c'erano ancora pesci". "Nella stalla c'erano tre mucche". "C'erano tanti fiori il giorno dei morti al cimitero". "C'erano già le illuminazioni di Natale". "Milioni di anni fa c'erano i mammut, ora non ci sono più". "Nell'astuccio c'erano i colori, ora non li trovo più". "All'interno del parco, c'erano diversi appartamenti di varie metrature". "Nella rosa dei candidati al colloquio c'erano molti professionisti". "C'erano alberi di ogni tipo". "Non c'erano rischi". "C'erano solo poche persone". "Con lui c'erano due persone". "Nella mia cartella c'erano i quaderni". "In cucina c'erano le pentole". "Sul letto di Lucia c'erano tre bambole". "Nell'aia c'erano tanti pulcini". "In mare c'erano tante barche al largo". "Allo zoo c'erano gli elefanti". "Nella cassapanca c'erano due scatoline". "Nel sacchetto c'erano caramelle di tutti i gusti". "C'erano tantissime persone al museo oggi". "C'erano molti alberi nel parco, ognuno di una specie diversa." "Ieri al concerto c'erano tantissime persone." "Quando siamo arrivati in spiaggia, c'erano già delle famiglie che facevano il picnic." "Nel vecchio armadio della nonna c'erano dei vestiti molto antichi." "Alla festa di compleanno di Luca c'erano molti amici e parenti." Esercizi Frasi con c'erano Qui di seguito troverai alcuni esercizi utili per allenarti al corretto utilizzo di "c'erano". Esercizio 1: Completa le frasi Completa le seguenti frasi inserendo "c'erano" al posto giusto. _____ molti animali allo zoo. Nella scatola dei giochi _____ tanti giocattoli colorati. Ieri, in classe, _____ molti bambini che giocavano. Nel giardino della scuola _____ fiori di tutti i colori. Al cinema _____ molte persone che guardavano il film. Esercizio 2: Trasforma le frasi Trasforma le seguenti frasi usando "c'erano". (Molti bambini) al parco giochi. Al parco giochi _____. (Tante stelle) nel cielo ieri sera. Ieri sera nel cielo _____. (Molti libri) nella biblioteca. Nella biblioteca _____. (Diversi animali) nella fattoria. Nella fattoria _____. (Alcuni uccellini) sugli alberi. Esercizio 3: Scrivi una frase Scrivi una frase per ciascuna delle seguenti situazioni, usando "c'erano". Descrivi cosa c'era nella tua classe oggi. Descrivi cosa c'era nel parco quando sei andato a fare una passeggiata. Descrivi cosa c'era nella tua stanza dei giochi. Descrivi cosa c'era al mercato. Descrivi cosa c'era nella tua cucina questa mattina. Esercizio 4: Vero o falso Leggi le seguenti frasi e indica se sono vere o false. Se false, correggile usando "c'erano". Ieri al parco c'era un solo cane. In giardino c'era solo un albero. Alla festa di compleanno di Giulia c'erano molti amici. Nel frigorifero c'era solo una mela. Durante la gita c'erano molte cose da vedere. Esercizio 5: Trova l'errore Trova l'errore nelle seguenti frasi e correggile usando "c'erano". Nel cielo c'era molte nuvole. Sotto il letto c'era tanti giocattoli. Nella scatola dei biscotti c'era diversi tipi di biscotti. Nella classe di musica c'era molti strumenti. Alla festa c'era molti bambini. Buon divertimento con gli esercizi! Quali sono le frasi più famose con c'erano? Il verbo essere si dimostra importante soprattutto per la scuola primaria, suddiviso nelle sue forme più comuni come c'è, c'erano, c'era, ci sono. Risulta quindi importante conoscere a fondo non soltanto il verbo essere, ma anche una serie di frasi corrette dove poter inserire c'erano, evitando qualsiasi errore lessicale. Siete pronti a scoprire le frasi più famose dove ritrovare il verbo essere? Andiamo a scoprire insieme, all'interno dei paragrafi successivi, le frasi più famose con c'erano. "Al centro commerciale c'erano delle vetrine molto curate". "Alla festa c'erano un sacco di persone". "C'erano delle nuvole in cielo, quindi non siamo usciti". "C'era un bellissimo vestito in quella vetrina". "Una volta non c'era così tanto inquinamento". "I ragazzi che c'erano qualche giorno fa in visita con la scuola erano antipatici". "C'erano una volta un principe ed una principessa che si sposarono e vissero felici e contenti". "Secondo le credenze dell'antichità nell'Olimpo c'erano gli dei". "C'era sul treno assieme a me anche il compagno di scuola di Giorgio e vicino a lui c'erano due signori molto buffi con dei grandi vestiti verdi militare". "In piazza c' erano dei manifestanti che facevano molto rumore così, dietro a loro c'era un anziano signore che li inseguiva". "In cucina c'era la mamma che cucinava la cena e attorno a lei c' erano i miei fratellini che la guardavano incantati". "In mezzo al mare c'era una barchetta gialla che trasportava tre passeggeri che erano intenti a pescare con delle sottili reti dentro le quali però non c'erano ancora pesci". "Nella stalla c'erano tre mucche". "C'erano tanti fiori il giorno dei morti al cimitero". "C'erano già le illuminazioni di Natale". "Milioni di anni fa c'erano i mammut, ora non ci sono più". "Nell'astuccio c'erano i colori, ora non li trovo più". "All'interno del parco, c'erano diversi appartamenti di varie metrature". "Nella rosa dei candidati al colloquio c'erano molti professionisti". "C'erano alberi di ogni tipo". "Non c'erano rischi". "C'erano solo poche persone". "Con lui c'erano due persone". "Nella mia cartella c'erano i quaderni". "In cucina c'erano le pentole". "Sul letto di Lucia c'erano tre bambole". "Nell'aia c'erano tanti pulcini". "In mare c'erano tante barche al largo". "Allo zoo c'erano gli elefanti". "Nella cassapanca c'erano due scatoline". "Nel sacchetto c'erano caramelle di tutti i gusti". "C'erano tantissime persone al museo oggi". "C'erano molti alberi nel parco, ognuno di una specie diversa." "Ieri al concerto c'erano tantissime persone." "Quando siamo arrivati in spiaggia, c'erano già delle famiglie che facevano il picnic." "Nel vecchio armadio della nonna c'erano dei vestiti molto antichi." "Alla festa di compleanno di Luca c'erano molti amici e parenti." Esercizi Frasi con c'erano Qui di seguito troverai alcuni esercizi utili per allenarti al corretto utilizzo di "c'erano". Esercizio 1: Completa le frasi Completa le seguenti frasi inserendo "c'erano" al posto giusto. _____ molti animali allo zoo. Nella scatola dei giochi _____ tanti giocattoli colorati. Ieri, in classe, _____ molti bambini che giocavano. Nel giardino della scuola _____ fiori di tutti i colori. Al cinema _____ molte persone che guardavano il film. Esercizio 2: Trasforma le frasi Trasforma le seguenti frasi usando "c'erano". (Molti bambini) al parco giochi. Al parco giochi _____. (Tante stelle) nel cielo ieri sera. Ieri sera nel cielo _____. (Molti libri) nella biblioteca. Nella biblioteca _____. (Diversi animali) nella fattoria. Nella fattoria _____. (Alcuni uccellini) sugli alberi. Esercizio 3: Scrivi una frase Scrivi una frase per ciascuna delle seguenti situazioni, usando "c'erano". Descrivi cosa c'era nella tua classe oggi. Descrivi cosa c'era nel parco quando sei andato a fare una passeggiata. Descrivi cosa c'era nella tua stanza dei giochi. Descrivi cosa c'era al mercato. Descrivi cosa c'era nella tua cucina questa mattina. Esercizio 4: Vero o falso Leggi le seguenti frasi e indica se sono vere o false. Se false, correggile usando "c'erano". Ieri al parco c'era un solo cane. In giardino c'era solo un albero. Alla festa di compleanno di Giulia c'erano molti amici. Nel frigorifero c'era solo una mela. Durante la gita c'erano molte cose da vedere. Esercizio 5: Trova l'errore Trova l'errore nelle seguenti frasi e correggile usando "c'erano". Nel cielo c'era molte nuvole. Sotto il letto c'era tanti giocattoli. Nella scatola dei biscotti c'era diversi tipi di biscotti. Nella classe di musica c'era molti strumenti. Alla festa c'era molti bambini. Buon divertimento con gli esercizi! Una vastissima raccolta di materiale didattico creativo e stimolante, centinaia di esercizi, decine di argomenti e, come sempre, il tutto a vostra disposizione per la stampa gratuita: quella che vi presentiamo è la raccolta completa di schede didattiche di italiano per la classe prima della scuola primaria. Se siete alla ricerca di materiale che vada a coprire il programma completo di italiano per i più piccini, che parta quindi dal pregrafismo delle lettere, per poi passare allo studio dell'alfabeto, dei suoni simili, dei suoni difficili, sino ad arrivare alla divisione in sillabe ed al genere dei nomi, questo è sicuramente il post che fa per voi. A seguire troverete infatti un elenco completo ed esaustivo di tutti gli argomenti che i bambini che frequentano la prima classe della scuola primaria si troveranno a dove affrontare, tutti accompagnati da esercizi che li aiuteranno nell'apprendimento. Potrete stampare in assoluta libertà tutte le schede didattiche che desiderate e proporle poi ai bambini sia in aula che a casa per un ulteriore approfondimento didattico. Indice delle schede di italiano per la classe 1ª Quello che vi forniamo a seguire è un praticissimo elenco di tutto il materiale didattico che troverete a vostra completa disposizione sul nostro sito. Come già accennato si tratta del programma completo di italiano per la classe prima della scuola primaria, vi basterà cliccare sui link ai vari argomenti per accedere alle relative pagine dove troverete tantissimi esercizi, pronti da stampare gratis, sviluppati in maniera divertente e stimolante per catturare l'attenzione degli studenti. Imparare a scrivere Ortografia Morfologia Sintassi Le azioni Le qualità La frase Oppure acquista l'intera raccolta in PDF o cartaceo